

NOTES :

1. ΟΛΑ ΤΑ ΥΛΙΚΑ ΝΑ ΧΡΗΣΙΜΟΠΟΙΗΘΟΥΝ ΜΕ ΤΗ ΣΥΓΚΑΤΑΘΕΣΗ ΤΟΥ ΑΡΧΙΤΕΚΤΟΝΑ.
2. ΟΛΑ ΤΑ ΑΡΧΙΤΕΚΤΟΝΙΚΑ ΣΧΕΔΙΑ ΚΑΙ ΛΕΠΤΟΜΕΡΕΙΕΣ ΝΑ ΔΙΑΒΑΖΟΝΤΑΙ ΜΑΖΙ ΜΕ ΤΑ ΣΤΑΤΙΚΑ & ΗΛΕΚΤΡΟΜΗΧΑΝΟΛΟΓΙΚΑ ΣΧΕΔΙΑ. ΓΙΑ ΟΠΟΙΕΣΔΗΠΟΤΕ ΔΙΑΦΟΡΕΣ ΝΑ ΕΝΗΜΕΡΩΝΕΤΑΙ Ο ΕΠΙΒΛΕΠΩΝ ΤΟΥ ΕΡΓΟΥ.
3. ΟΙ ΔΙΑΣΤΑΣΕΙΣ ΤΩΝ ΚΟΥΦΩΜΑΤΩΝ ΣΤΑ ΑΡΧΙΤΕΚΤΟΝΙΚΑ ΕΙΝΑΙ ΚΑΘΑΡΕΣ. Ο ΕΡΓΟΛΑΒΟΣ ΕΙΝΑΙ ΥΠΟΧΡΕΩΣ ΝΑ ΚΑΤΑΣΚΕΥΑΣΗ ΤΑ ΚΟΥΦΩΜΑΤΑ ΛΑΜΒΑΝΟΝΤΑΣ ΥΠΟΨΗ 3 ΧΕΡΙΑ ΣΟΥΒΑ ΚΑΙ ΠΟΛΥΣΤΕΡΙΝΗ ΚΑΙ ΟΠΟΙΟΔΗΠΟΤΕ ΤΕΛΙΚΟ ΕΠΙΧΡΙΣΜΑ.

D = DISHWASHER
R = REFRIGERATOR
W = WASHING MACHINE

BY :	DATE :	REVISION :
E.N	09/08/21	-
-	-	-
-	-	-
-	-	-
-	-	-
-	-	-
-	-	-
-	-	-
-	-	-
-	-	-

⊕ EL = EXISTING LEVEL
 ΥΦΙΣΤΑΜΕΝΟ ΥΨΟΜΕΤΡΟ
 ERL = EXISTING ROAD LEVEL
 ΥΦΙΣΤΑΜΕΝΟ ΥΨΟΜΕΤΡΟ ΔΡΟΜΟΥ
 EPL = EXISTING PAVEMENT LEVEL
 ΥΦΙΣΤΑΜΕΝΟ ΥΨΟΜΕΤΡΟ ΠΕΖΟΔΡΟΜΙΟΥ
 ⊕ PGL = PROPOSED GROUND LEVEL
 ΠΡΟΤΕΙΝΟΜΕΝΟ ΥΨΟΜΕΤΡΟ ΕΔΑΦΟΥΣ
 FFL = FINISHED FLOOR LEVEL
 ΥΨΟΜΕΤΡΟ ΤΕΛΕΙΩΜΕΝΟΥ ΠΑΤΩΜΑΤΟΣ
 SSL = STRUCTURAL SLAB LEVEL
 ΔΟΜΙΚΟ ΥΨΟΜΕΤΡΟ ΠΛΑΚΑΣ
 TOB = TOP OF BEAM
 ΔΟΜΙΚΟ ΥΨΟΜΕΤΡΟ ΠΑΝΩ ΜΕΡΟΥΣ ΔΟΚΟΥ
 TOP = TOP OF PARAPET
 ΔΟΜΙΚΟ ΥΨΟΜΕΤΡΟ ΠΑΝΩ ΜΕΡΟΥΣ ΣΤΗΘΑΙΟΥ

CODE ARCHITECTURE STUDIO
ARCHITECTS & ENGINEERS

MICHALIS NEOFYTOU
ARCHITECT N.T.U.A.-MA ARCHITECTURE

ΑΓΙΟΥ ΑΝΤΩΝΙΟΥ 6
 ΝΙΚΑ TOWER FLAT 202
 7102, ΑΡΑΔΙΠΡΟΥ
 ΛΑΡΝΑΚΑ-ΚΥΠΡΟΣ
 TEL. 24534204 FAX. 24323019
 EMAIL INFO@CA-STUDIO.COM

JOB TITLE : ΠΟΛΥΚΑΤΟΙΚΙΑ

OWNER : ΜΑΡΙΑ ΚΚΟΛΑ

SHEET TITLE : ΚΑΤΩΦΗ ΙΣΟΓΕΙΟΥ

DATE : ΑΠΡΙΛΗΣ 2021 A 01

SCALE : 1 : 100 @ A3

DESIGN E.N
JOB NO 437

NOTES :

1. ΟΛΑ ΤΑ ΥΛΙΚΑ ΝΑ ΧΡΗΣΙΜΟΠΟΙΗΘΟΥΝ ΜΕ ΤΗ ΣΥΓΚΑΤΑΘΕΣΗ ΤΟΥ ΑΡΧΙΤΕΚΤΟΝΑ.

2. ΟΛΑ ΤΑ ΑΡΧΙΤΕΚΤΟΝΙΚΑ ΣΧΕΔΙΑ ΚΑΙ ΛΕΠΤΟΜΕΡΕΙΕΣ ΝΑ ΔΙΑΒΑΖΟΝΤΑΙ ΜΑΖΙ ΜΕ ΤΑ ΣΤΑΤΙΚΑ & ΗΛΕΚΤΡΟΜΗΧΑΝΟΛΟΓΙΚΑ ΣΧΕΔΙΑ. ΓΙΑ ΟΠΟΙΕΣΔΗΠΟΤΕ ΔΙΑΦΟΡΕΣ ΝΑ ΕΝΗΜΕΡΩΝΕΤΑΙ Ο ΕΠΙΒΛΕΠΩΝ ΤΟΥ ΕΡΓΟΥ.

3. ΟΙ ΔΙΑΣΤΑΣΕΙΣ ΤΩΝ ΚΟΥΦΩΜΑΤΩΝ ΣΤΑ ΑΡΧΙΤΕΚΤΟΝΙΚΑ ΕΙΝΑΙ ΚΑΘΑΡΕΣ. Ο ΕΡΓΟΛΑΒΟΣ ΕΙΝΑΙ ΥΠΟΧΡΕΩΣ ΝΑ ΚΑΤΑΣΚΕΥΑΣΗ ΤΑ ΚΟΥΦΩΜΑΤΑ ΛΑΜΒΑΝΟΝΤΑΣ ΥΠΟΨΗ 3 ΧΕΡΙΑ ΣΟΥΒΑ ΚΑΙ ΠΟΛΥΣΤΕΡΙΝΗ ΚΑΙ ΟΠΟΙΟΔΗΠΟΤΕ ΤΕΛΙΚΟ ΕΠΙΧΡΙΣΜΑ.

D = DISHWASHER
R = REFRIGERATOR
W = WASHING MACHINE

BY :	DATE :	REVISION :
E.N	09/08/21	-
-	-	-
-	-	-
-	-	-
-	-	-
-	-	-
-	-	-
-	-	-
-	-	-
-	-	-
-	-	-

⊕ EL = EXISTING LEVEL ΥΦΙΣΤΑΜΕΝΟ ΥΨΟΜΕΤΡΟ	⊕ PGL = PROPOSED GROUND LEVEL ΠΡΟΤΕΙΝΟΜΕΝΟ ΥΨΟΜΕΤΡΟ ΕΔΑΦΟΥΣ
⊕ ERL = EXISTING ROAD LEVEL ΥΦΙΣΤΑΜΕΝΟ ΥΨΟΜΕΤΡΟ ΔΡΟΜΟΥ	⊕ FFL = FINISHED FLOOR LEVEL ΥΨΟΜΕΤΡΟ ΤΕΛΕΙΩΜΕΝΟΥ ΠΑΤΩΜΑΤΟΣ
⊕ EPL = EXISTING PAVEMENT LEVEL ΥΦΙΣΤΑΜΕΝΟ ΥΨΟΜΕΤΡΟ ΠΕΖΟΔΡΟΜΙΟΥ	⊕ SSL = STRUCTURAL SLAB LEVEL ΔΟΜΙΚΟ ΥΨΟΜΕΤΡΟ ΠΛΑΚΑΣ
	⊕ TOB = TOP OF BEAM ΔΟΜΙΚΟ ΥΨΟΜΕΤΡΟ ΠΑΝΩ ΜΕΡΟΥΣ ΔΟΚΟΥ
	⊕ TOP = TOP OF PARAPET ΔΟΜΙΚΟ ΥΨΟΜΕΤΡΟ ΠΑΝΩ ΜΕΡΟΥΣ ΣΤΗΘΑΙΟΥ

CODE ARCHITECTURE STUDIO
ARCHITECTS & ENGINEERS

MICHALIS NEOFYTOU
ARCHITECT N.T.U.A.-MA ARCHITECTURE

ΑΓΙΟΥ ΑΝΤΩΝΙΟΥ 6
NIKA TOWER FLAT 202
7102, ΑΡΑΔΙΠΡΟΥ
LARNACA-CYPRUS
TEL. 24534204 FAX. 24323019
EMAIL INFO@CA-STUDIO.COM

JOB TITLE :	ΠΟΛΥΚΑΤΟΙΚΙΑ	
OWNER :	ΜΑΡΙΑ ΚΚΟΛΑ	
SHEET TITLE :	ΠΡΩΤΟΣ ΟΡΟΦΟΣ	
DATE :	ΑΠΡΙΛΗΣ 2021	A 02
SCALE :	1 : 100 @ A3	DESIGN E.N
		JOB NO 437

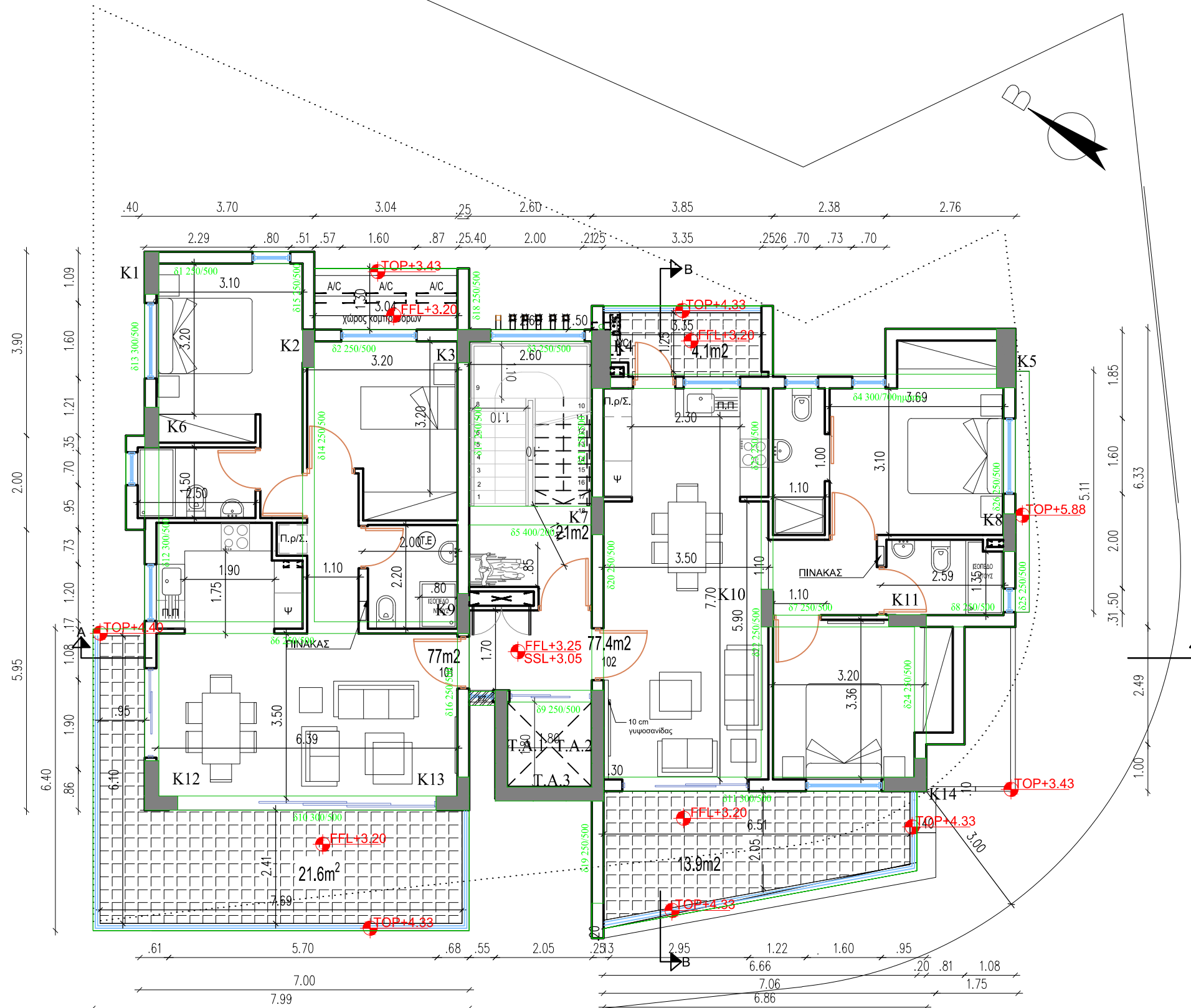

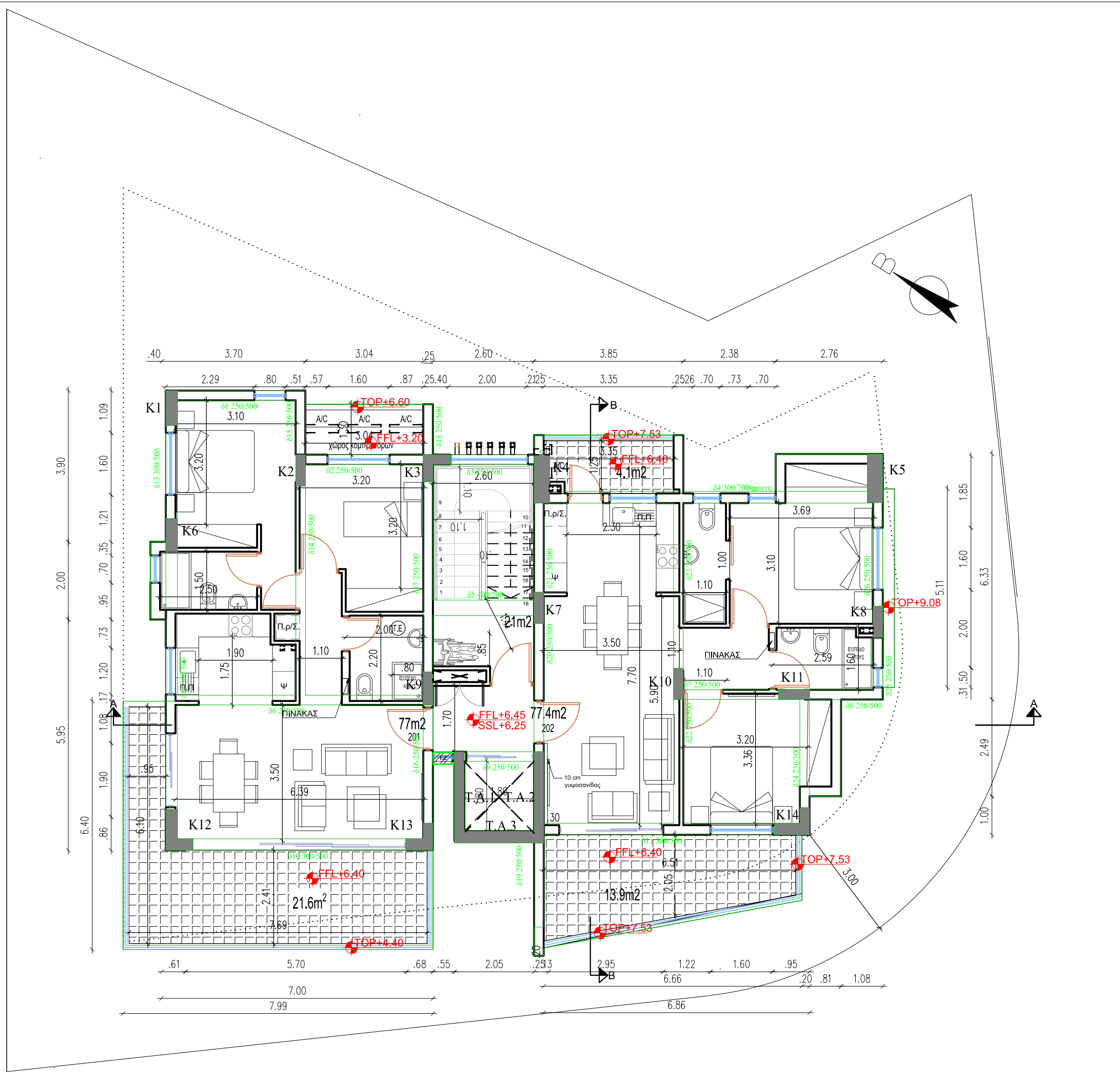

NOTES :

1. ΟΛΑ ΤΑ ΥΛΙΚΑ ΝΑ ΧΡΗΣΙΜΟΠΟΙΗΘΟΥΝ ΜΕ ΤΗ ΣΥΓΚΑΤΑΘΕΣΗ ΤΟΥ ΑΡΧΙΤΕΚΤΟΝΑ.
2. ΟΛΑ ΤΑ ΑΡΧΙΤΕΚΤΟΝΙΚΑ ΣΧΕΔΙΑ ΚΑΙ ΛΕΠΤΟΜΕΡΕΙΕΣ ΝΑ ΔΙΑΒΑΖΟΝΤΑΙ ΜΑΖΙ ΜΕ ΤΑ ΣΤΑΤΙΚΑ & ΗΛΕΚΤΡΟΜΗΧΑΝΟΛΟΓΙΚΑ ΣΧΕΔΙΑ. ΓΙΑ ΟΠΟΙΕΣΔΗΠΟΤΕ ΔΙΑΦΟΡΕΣ ΝΑ ΕΝΗΜΕΡΩΝΕΤΑΙ Ο ΕΠΙΒΛΕΠΩΝ ΤΟΥ ΕΡΓΟΥ.
3. ΟΙ ΔΙΑΣΤΑΣΕΙΣ ΤΩΝ ΚΟΥΦΟΜΑΤΩΝ ΣΤΑ ΑΡΧΙΤΕΚΤΟΝΙΚΑ ΕΙΝΑΙ ΚΑΘΑΡΕΣ. Ο ΕΡΓΟΛΑΒΟΣ ΕΙΝΑΙ ΥΠΟΧΡΕΟΣ ΝΑ ΚΑΤΑΣΚΕΥΑΣΗ ΤΑ ΚΟΥΦΩΜΑΤΑ ΛΑΜΒΑΝΟΝΤΑΣ ΥΠΟΨΗ 3 ΧΕΡΙΑ ΣΟΥΒΑ ΚΑΙ ΠΟΛΥΣΤΕΡΙΝΗ ΚΑΙ ΟΠΟΙΟΔΗΠΟΤΕ ΤΕΛΙΚΟ ΕΠΙΧΡΙΣΜΑ.

D = DISHWASHER
 R = REFRIGERATOR
 W = WASHING MACHINE

BY :	DATE :	REVISION :
E.N	09/08/21	-
-	-	-
-	-	-
-	-	-
-	-	-
-	-	-
-	-	-
-	-	-
-	-	-
-	-	-
-	-	-

EL = EXISTING LEVEL
 ΥΦΙΣΤΑΜΕΝΟ ΥΨΟΜΕΤΡΟ
 ERL = EXISTING ROAD LEVEL
 ΥΦΙΣΤΑΜΕΝΟ ΥΨΟΜΕΤΡΟ ΔΡΟΜΟΥ
 EPL = EXISTING PAVEMENT LEVEL
 ΥΦΙΣΤΑΜΕΝΟ ΥΨΟΜΕΤΡΟ ΠΕΔΟΣΔΡΟΜΟΥ
 PGL = PROPOSED GROUND LEVEL
 ΠΡΟΤΕΙΝΟΜΕΝΟ ΥΨΟΜΕΤΡΟ ΕΔΑΦΟΥΣ
 FFL = FINISHED FLOOR LEVEL
 ΥΨΟΜΕΤΡΟ ΤΕΛΕΙΩΜΕΝΟΥ ΠΑΤΩΜΑΤΟΣ
 SSL = STRUCTURAL SLAB LEVEL
 ΔΟΜΙΚΟ ΥΨΟΜΕΤΡΟ ΠΛΑΚΑΣ
 TOB = TOP OF BEAM
 ΔΟΜΙΚΟ ΥΨΟΜΕΤΡΟ ΠΑΝΩ ΜΕΡΟΥΣ ΔΟΚΟΥ
 TOP = TOP OF PARAPET
 ΔΟΜΙΚΟ ΥΨΟΜΕΤΡΟ ΠΑΝΩ ΜΕΡΟΥΣ ΣΤΗΘΑΙΟΥ

CODE ARCHITECTURE STUDIO
 ARCHITECTS & ENGINEERS

MICHALIS NEOFYTOU
 ARCHITECT N.T.U.A.-MA ARCHITECTURE

ΑΓΙΟΥ ΑΝΤΩΝΙΟΥ 6
 ΝΙΚΑ TOWER FLAT 202
 7102, ΑΡΑΔΙΠΠΟΥ
 LARNACA-CYPRUS
 TEL. 24534204 FAX. 24323019
 EMAIL INFO@CA-STUDIO.COM

JOB TITLE :	ΠΟΛΥΚΑΤΟΙΚΙΑ
OWNER :	ΜΑΡΙΑ ΚΚΟΛΑ
SHEET TITLE :	ΔΕΥΤΕΡΟΣ ΟΡΟΦΟΣ
DATE :	ΑΠΡΙΛΗΣ 2021
SCALE :	1 : 100 @ A3
DESIGN	JOB NO
E.N	437

A 03

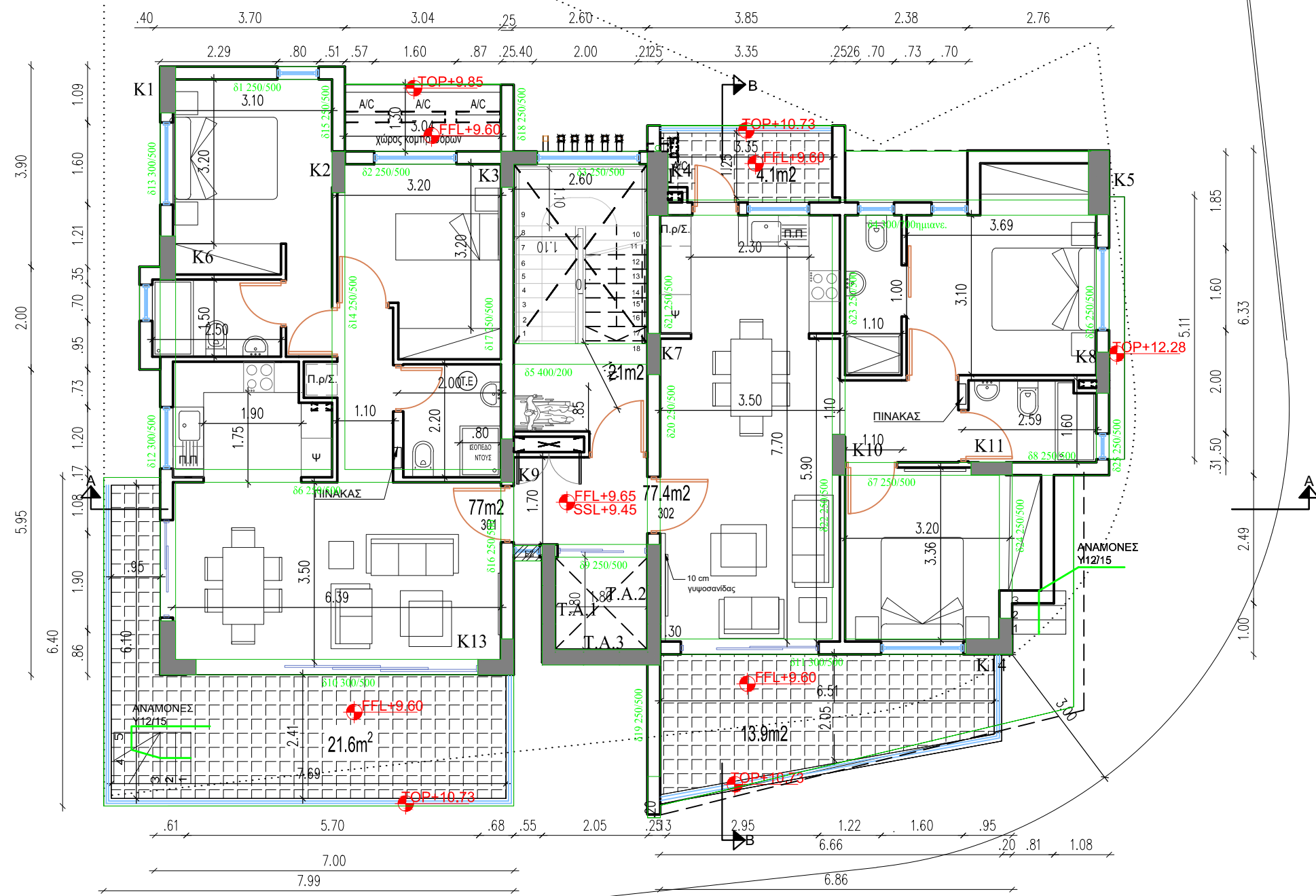

NOTES :

1. ΟΛΑ ΤΑ ΥΛΙΚΑ ΝΑ ΧΡΗΣΙΜΟΠΟΙΗΘΟΥΝ ΜΕ ΤΗ ΣΥΓΚΑΤΑΘΕΣΗ ΤΟΥ ΑΡΧΙΤΕΚΤΟΝΑ.
2. ΟΛΑ ΤΑ ΑΡΧΙΤΕΚΤΟΝΙΚΑ ΣΧΕΔΙΑ ΚΑΙ ΛΕΠΤΟΜΕΡΕΙΕΣ ΝΑ ΔΙΑΒΑΖΟΝΤΑΙ ΜΑΖΙ ΜΕ ΤΑ ΣΤΑΤΙΚΑ & ΗΛΕΚΤΡΟΜΗΧΑΝΟΛΟΓΙΚΑ ΣΧΕΔΙΑ. ΓΙΑ ΟΠΟΙΕΣΔΗΠΟΤΕ ΔΙΑΦΟΡΕΣ ΝΑ ΕΝΗΜΕΡΩΝΕΤΑΙ Ο ΕΠΙΒΛΕΠΩΝ ΤΟΥ ΕΡΓΟΥ.
3. ΟΙ ΔΙΑΣΤΑΣΕΙΣ ΤΩΝ ΚΟΥΦΟΜΑΤΩΝ ΣΤΑ ΑΡΧΙΤΕΚΤΟΝΙΚΑ ΕΙΝΑΙ ΚΑΘΑΡΕΣ. Ο ΕΡΓΟΛΑΒΟΣ ΕΙΝΑΙ ΥΠΟΧΡΕΩΣ ΝΑ ΚΑΤΑΣΚΕΥΑΣΗ ΤΑ ΚΟΥΦΩΜΑΤΑ ΛΑΜΒΑΝΟΝΤΑΣ ΥΠΟΨΗ 3 ΧΕΡΙΑ ΣΟΥΒΑ ΚΑΙ ΠΟΛΥΣΤΕΡΙΝΗ ΚΑΙ ΟΠΟΙΟΔΗΠΟΤΕ ΤΕΛΙΚΟ ΕΠΙΧΡΙΣΜΑ.

D = DISHWASHER
 R = REFRIGERATOR
 W = WASHING MACHINE

BY :	DATE :	REVISION :
E.N	09/08/21	-
-	-	-
-	-	-
-	-	-
-	-	-
-	-	-
-	-	-
-	-	-
-	-	-
-	-	-

EL = EXISTING LEVEL
 ΥΦΙΣΤΑΜΕΝΟ ΥΨΟΜΕΤΡΟ
 ERL = EXISTING ROAD LEVEL
 ΥΦΙΣΤΑΜΕΝΟ ΥΨΟΜΕΤΡΟ ΔΡΟΜΟΥ
 EPL = EXISTING PAVEMENT LEVEL
 ΥΦΙΣΤΑΜΕΝΟ ΥΨΟΜΕΤΡΟ ΠΕΔΟΔΡΟΜΙΟΥ
 PGL = PROPOSED GROUND LEVEL
 ΠΡΟΤΕΙΝΟΜΕΝΟ ΥΨΟΜΕΤΡΟ ΕΔΑΦΟΥΣ
 FFL = FINISHED FLOOR LEVEL
 ΥΨΟΜΕΤΡΟ ΤΕΛΕΙΩΜΕΝΟΥ ΠΑΤΩΜΑΤΟΣ
 SSL = STRUCTURAL SLAB LEVEL
 ΔΟΜΙΚΟ ΥΨΟΜΕΤΡΟ ΠΛΑΚΑΣ
 TOB = TOP OF BEAM
 ΔΟΜΙΚΟ ΥΨΟΜΕΤΡΟ ΠΑΝΩ ΜΕΡΟΥΣ ΔΟΚΟΥ
 TOP = TOP OF PARAPET
 ΔΟΜΙΚΟ ΥΨΟΜΕΤΡΟ ΠΑΝΩ ΜΕΡΟΥΣ ΣΤΗΘΑΙΟΥ

CODE ARCHITECTURE STUDIO
 ARCHITECTS & ENGINEERS

MICHALIS ΝΕΟΦΥΤΟΥ
 ARCHITECT N.T.U.A.-MA ARCHITECTURE

ΑΓΙΟΥ ΑΝΤΩΝΙΟΥ 6
 ΝΙΚΑ TOWER FLAT 202
 7102, ΑΡΑΔΙΠΡΟΥ
 ΛΑΡΝΑΚΑ-ΚΥΠΡΟΣ
 TEL. 24534204 FAX. 24323019
 EMAIL INFO@CA-STUDIO.COM

JOB TITLE : ΠΟΛΥΚΑΤΟΙΚΙΑ

OWNER : ΜΑΡΙΑ ΚΚΟΛΑ

SHEET TITLE : ΤΡΙΤΟΣ ΟΡΟΦΟΣ

DATE : ΑΠΡΙΛΗΣ 2021 **A 04**

SCALE : 1 : 100 @ A3

DESIGN	JOB NO
E.N	437

ΙΑΤΩΝ
ΟΥΧΩΝ
ΡΟΥΧΩΝ

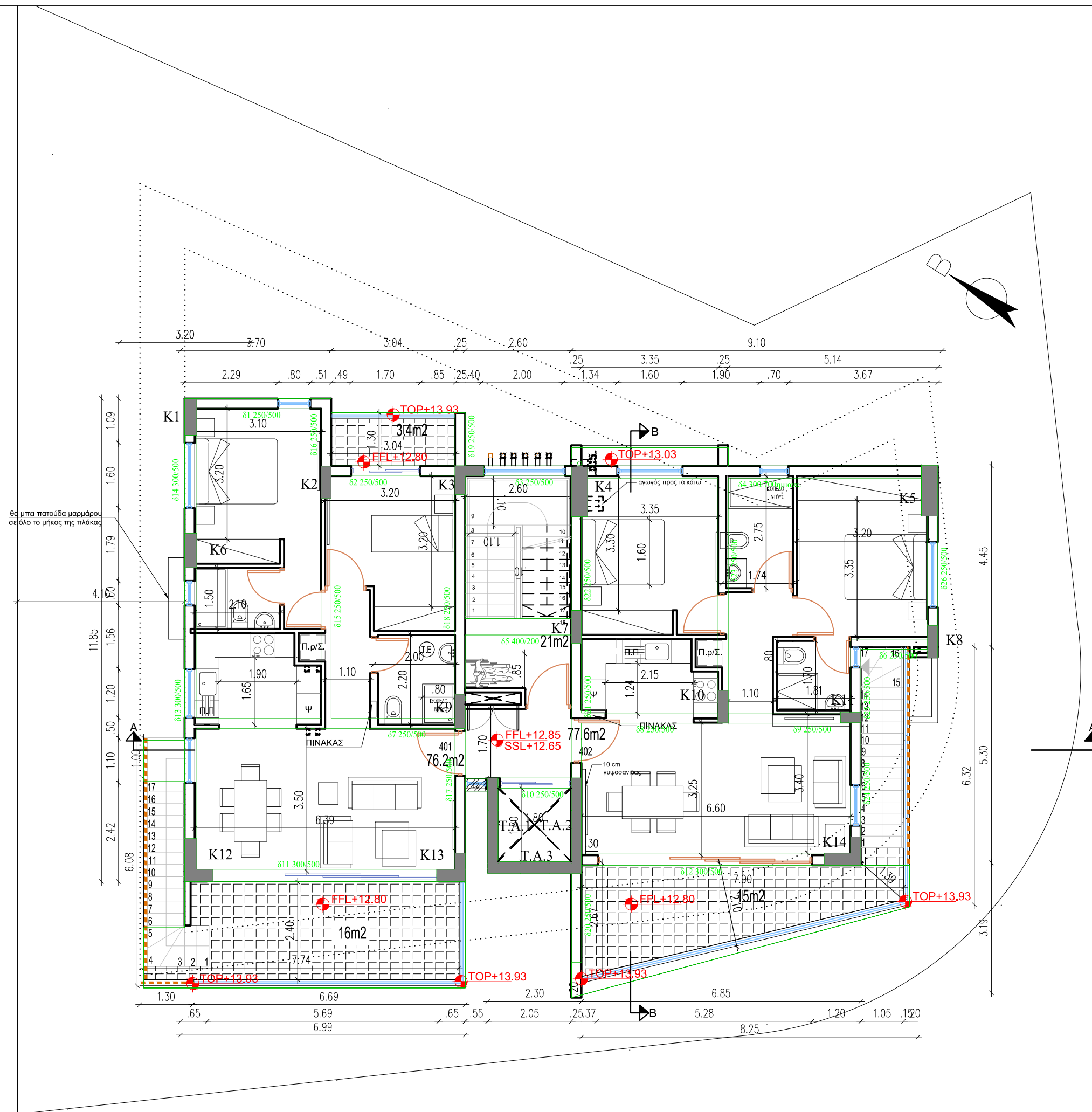

NOTES :

- ΟΛΑ ΤΑ ΥΛΙΚΑ ΝΑ ΧΡΗΣΙΜΟΠΟΙΗΘΟΥΝ ΜΕ ΤΗ ΣΥΓΚΑΤΑΘΕΣΗ ΤΟΥ ΑΡΧΙΤΕΚΤΟΝΑ.
- ΟΛΑ ΤΑ ΑΡΧΙΤΕΚΤΟΝΙΚΑ ΣΧΕΔΙΑ ΚΑΙ ΛΕΠΤΟΜΕΡΕΙΕΣ ΝΑ ΔΙΑΒΑΖΟΝΤΑΙ ΜΑΖΙ ΜΕ ΤΑ ΣΤΑΤΙΚΑ & ΗΛΕΚΤΡΟΜΗΧΑΝΟΛΟΓΙΚΑ ΣΧΕΔΙΑ. ΓΙΑ ΟΠΟΙΕΣΔΗΠΟΤΕ ΔΙΑΦΟΡΕΣ ΝΑ ΕΝΗΜΕΡΩΝΕΤΑΙ Ο ΕΠΙΒΛΕΠΩΝ ΤΟΥ ΕΡΓΟΥ.
- ΟΙ ΔΙΑΣΤΑΣΕΙΣ ΤΩΝ ΚΟΥΦΟΜΑΤΩΝ ΣΤΑ ΑΡΧΙΤΕΚΤΟΝΙΚΑ ΕΙΝΑΙ ΚΑΘΑΡΕΣ. Ο ΕΡΓΟΛΑΒΟΣ ΕΙΝΑΙ ΥΠΟΧΡΕΩΣ ΝΑ ΚΑΤΑΣΚΕΥΑΣΗ ΤΑ ΚΟΥΦΩΜΑΤΑ ΛΑΜΒΑΝΟΝΤΑΣ ΥΠΟΨΗ 3 ΧΕΡΙΑ ΣΟΥΒΑ ΚΑΙ ΠΟΛΥΣΤΕΡΙΝΗ ΚΑΙ ΟΠΟΙΟΔΗΠΟΤΕ ΤΕΛΙΚΟ ΕΠΙΧΡΙΣΜΑ.

D = DISHWASHER
R = REFRIGERATOR
W = WASHING MACHINE

BY :	DATE :	REVISION :
E.N	09/08/21	-
-	-	-
-	-	-
-	-	-
-	-	-
-	-	-
-	-	-
-	-	-
-	-	-

<ul style="list-style-type: none"> EL = EXISTING LEVEL ΥΦΙΣΤΑΜΕΝΟ ΥΨΟΜΕΤΡΟ ERL = EXISTING ROAD LEVEL ΥΦΙΣΤΑΜΕΝΟ ΥΨΟΜΕΤΡΟ ΔΡΟΜΟΥ EPL = EXISTING PAVEMENT LEVEL ΥΦΙΣΤΑΜΕΝΟ ΥΨΟΜΕΤΡΟ ΠΕΖΟΔΡΟΜΙΟΥ 	<ul style="list-style-type: none"> PGL = PROPOSED GROUND LEVEL ΠΡΟΤΕΙΝΟΜΕΝΟ ΥΨΟΜΕΤΡΟ ΕΔΑΦΟΥΣ FFL = FINISHED FLOOR LEVEL ΥΨΟΜΕΤΡΟ ΤΕΛΕΙΩΜΕΝΟΥ ΠΑΤΩΜΑΤΟΣ SSL = STRUCTURAL SLAB LEVEL ΔΟΜΙΚΟ ΥΨΟΜΕΤΡΟ ΠΛΑΚΑΣ TOB = TOP OF BEAM ΔΟΜΙΚΟ ΥΨΟΜΕΤΡΟ ΠΑΝΩ ΜΕΡΟΥΣ ΔΟΚΟΥ TOP = TOP OF PARAPET ΔΟΜΙΚΟ ΥΨΟΜΕΤΡΟ ΠΑΝΩ ΜΕΡΟΥΣ ΣΤΗΘΑΙΟΥ
---	---

CODE ARCHITECTURE STUDIO
ARCHITECTS & ENGINEERS

MICHALIS NEOFYTOU
ARCHITECT N.T.U.A.-MA ARCHITECTURE

ΑΓΙΟΥ ΑΝΤΩΝΙΟΥ 6
NIKA TOWER FLAT 202
7102, ARADIPPOY
LARNACA-CYPRUS
TEL. 24534204 FAX. 24323019
EMAIL INFO@CA-STUDIO.COM

JOB TITLE :	ΠΟΛΥΚΑΤΟΙΚΙΑ	
OWNER :	ΜΑΡΙΑ ΚΚΟΛΑ	
SHEET TITLE :	ΤΕΤΑΡΤΟΣ ΟΡΟΦΟΣ	
DATE :	ΑΠΡΙΛΗΣ 2021	A 05
SCALE :	1 : 100 @ A3	DESIGN JOB NO E.N 437

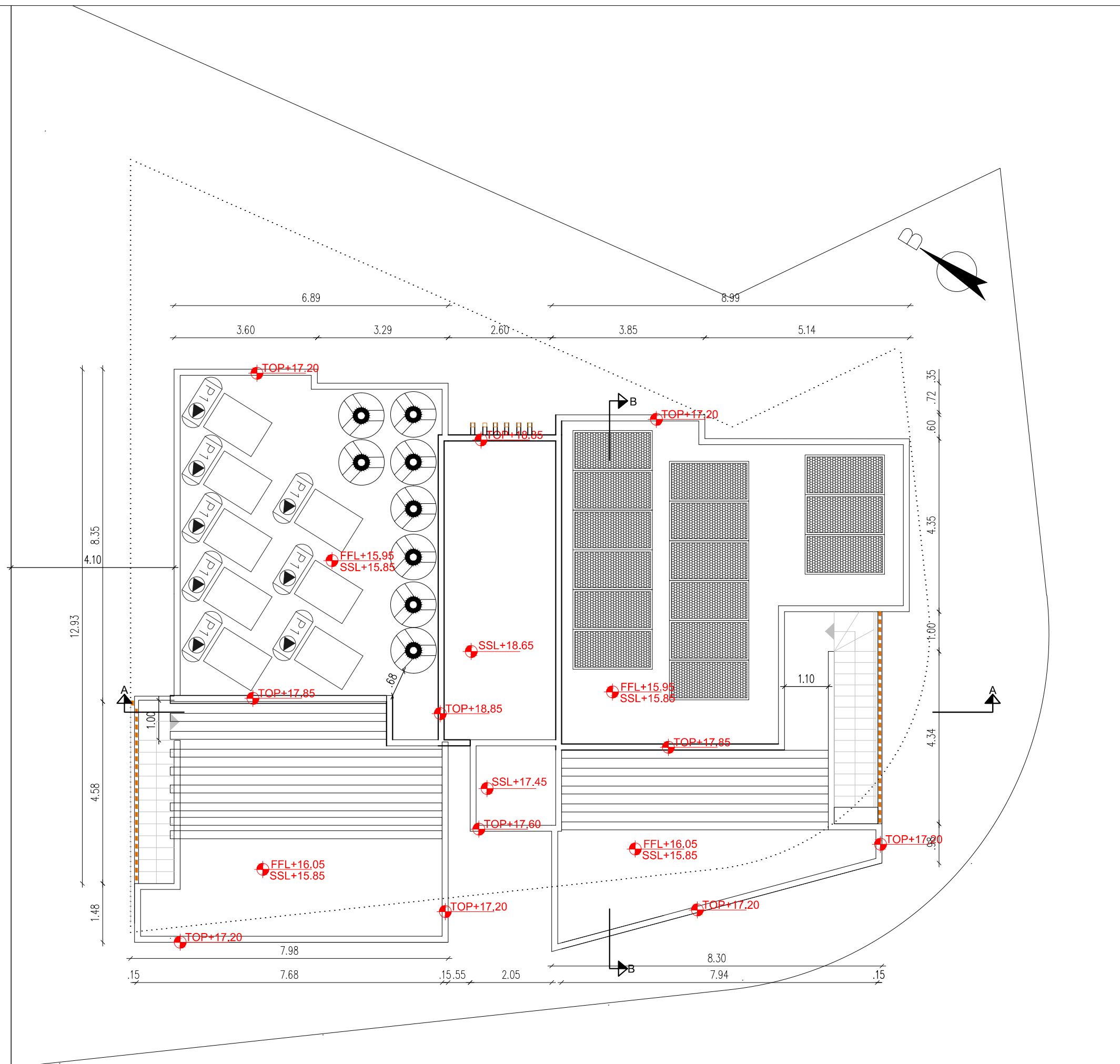

NOTES :

1. ΟΛΑ ΤΑ ΥΛΙΚΑ ΝΑ ΧΡΗΣΙΜΟΠΟΙΗΘΟΥΝ ΜΕ ΤΗ ΣΥΓΚΑΤΑΘΕΣΗ ΤΟΥ ΑΡΧΙΤΕΚΤΟΝΑ.
2. ΟΛΑ ΤΑ ΑΡΧΙΤΕΚΤΟΝΙΚΑ ΣΧΕΔΙΑ ΚΑΙ ΛΕΠΤΟΜΕΡΕΙΕΣ ΝΑ ΔΙΑΒΑΖΟΝΤΑΙ ΜΑΖΙ ΜΕ ΤΑ ΣΤΑΤΙΚΑ & ΗΛΕΚΤΡΟΜΗΧΑΝΟΛΟΓΙΚΑ ΣΧΕΔΙΑ. ΓΙΑ ΟΠΟΙΕΣΔΗΠΟΤΕ ΔΙΑΦΟΡΕΣ ΝΑ ΕΝΗΜΕΡΩΝΕΤΑΙ Ο ΕΠΙΒΛΕΠΩΝ ΤΟΥ ΕΡΓΟΥ.
3. ΟΙ ΔΙΑΣΤΑΣΕΙΣ ΤΩΝ ΚΟΥΦΩΜΑΤΩΝ ΣΤΑ ΑΡΧΙΤΕΚΤΟΝΙΚΑ ΕΙΝΑΙ ΚΑΘΑΡΕΣ. Ο ΕΡΓΟΛΑΒΟΣ ΕΙΝΑΙ ΥΠΟΧΡΕΩΣ ΝΑ ΚΑΤΑΣΚΕΥΑΣΗ ΤΑ ΚΟΥΦΩΜΑΤΑ ΛΑΜΒΑΝΟΝΤΑΣ ΥΠΟΨΗ 3 ΧΕΡΙΑ ΣΟΥΒΑ ΚΑΙ ΠΟΛΥΣΤΕΡΙΝΗ ΚΑΙ ΟΠΟΙΟΔΗΠΟΤΕ ΤΕΛΙΚΟ ΕΠΙΧΡΙΣΜΑ.

D = DISHWASHER
R = REFRIGERATOR
W = WASHING MACHINE

BY :	DATE :	REVISION :
E.N	09/08/21	-
-	-	-
-	-	-
-	-	-
-	-	-
-	-	-
-	-	-
-	-	-
-	-	-
-	-	-

⊕ EL = EXISTING LEVEL ⊕ PGL = PROPOSED GROUND LEVEL
⊕ ΥΦΙΣΤΑΜΕΝΟ ΥΨΟΜΕΤΡΟ ⊕ ΠΡΟΤΕΙΝΟΜΕΝΟ ΥΨΟΜΕΤΡΟ ΕΔΑΦΟΥΣ
ERL = EXISTING ROAD LEVEL FFL = FINISHED FLOOR LEVEL
⊕ ΥΦΙΣΤΑΜΕΝΟ ΥΨΟΜΕΤΡΟ ΔΡΟΜΟΥ ⊕ ΥΨΟΜΕΤΡΟ ΤΕΛΕΙΩΜΕΝΟΥ ΠΑΤΩΜΑΤΟΣ
EPL = EXISTING PAVEMENT LEVEL SSL = STRUCTURAL SLAB LEVEL
⊕ ΥΦΙΣΤΑΜΕΝΟ ΥΨΟΜΕΤΡΟ ΠΕΖΟΔΡΟΜΙΟΥ ⊕ ΔΟΜΙΚΟ ΥΨΟΜΕΤΡΟ ΠΛΑΚΑΣ
⊕ TOB = TOP OF BEAM
⊕ ΔΟΜΙΚΟ ΥΨΟΜΕΤΡΟ ΠΑΝΩ ΜΕΡΟΥΣ ΔΟΚΟΥ
⊕ TOP = TOP OF PARAPET
⊕ ΔΟΜΙΚΟ ΥΨΟΜΕΤΡΟ ΠΑΝΩ ΜΕΡΟΥΣ ΣΤΗΘΑΙΟΥ

CODE ARCHITECTURE STUDIO
ARCHITECTS & ENGINEERS

MICHALIS NEOFYTOU
ARCHITECT N.T.U.A.-MA ARCHITECTURE

ΑΓΙΟΥ ΑΝΤΩΝΙΟΥ 6
NIKA TOWER FLAT 202
7102, ΑΡΑΔΙΠΡΟΥ
LARNACA-CYPRUS
TEL. 24534204 FAX. 24323019
EMAIL INFO@CA-STUDIO.COM

JOB TITLE :	ΠΟΛΥΚΑΤΟΙΚΙΑ
OWNER :	ΜΑΡΙΑ ΚΚΟΛΑ
SHEET TITLE :	ROOF TOP
DATE :	ΑΠΡΙΛΗΣ 2021
SCALE :	1 : 100 @ A3
DESIGN	JOB NO
E.N	437

A 07

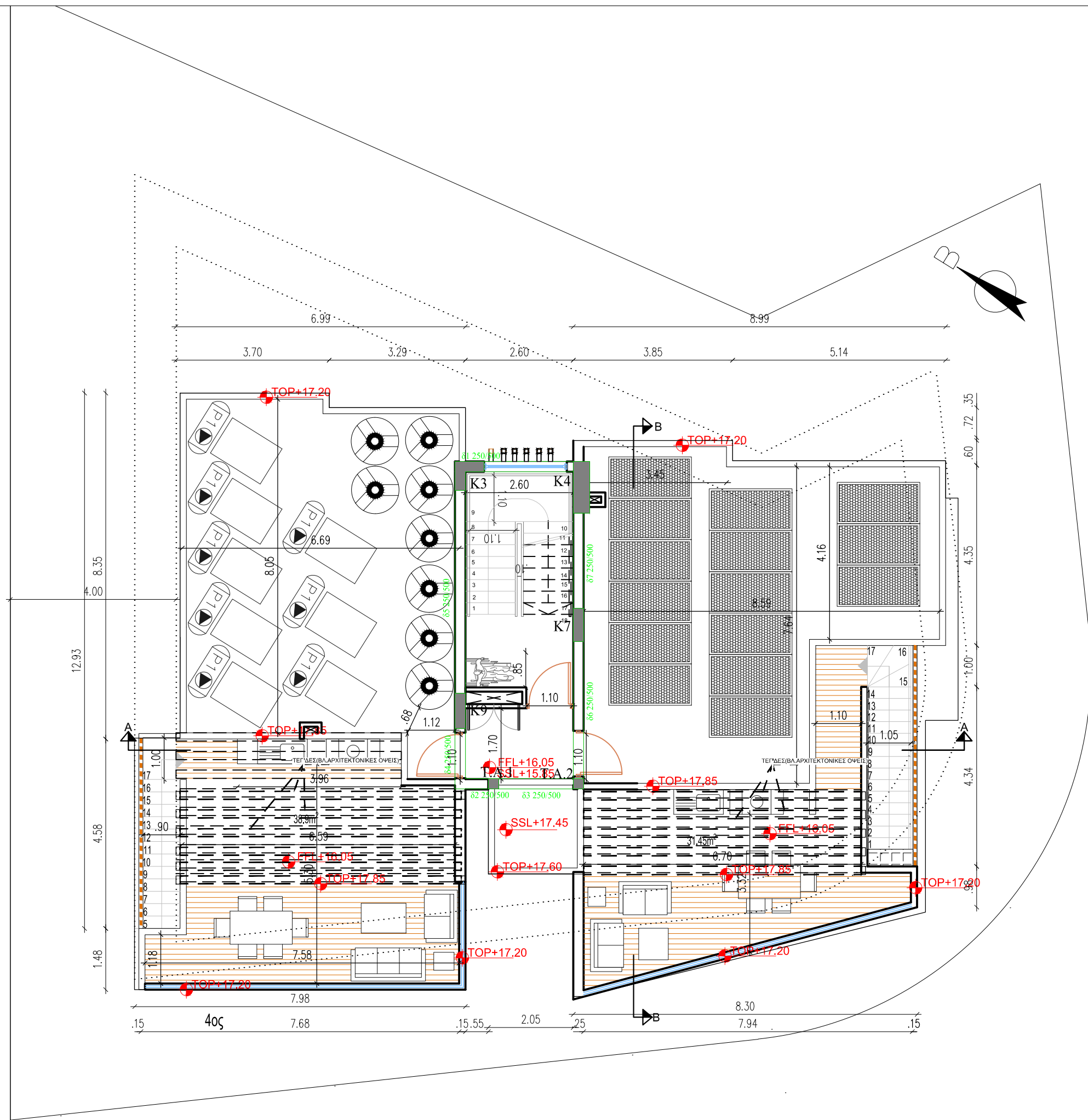

NOTES :

1. ΟΛΑ ΤΑ ΥΛΙΚΑ ΝΑ ΧΡΗΣΙΜΟΠΟΙΗΘΟΥΝ ΜΕ ΤΗ ΣΥΓΚΑΤΑΘΕΣΗ ΤΟΥ ΑΡΧΙΤΕΚΤΟΝΑ.
2. ΟΛΑ ΤΑ ΑΡΧΙΤΕΚΤΟΝΙΚΑ ΣΧΕΔΙΑ ΚΑΙ ΛΕΠΤΟΜΕΡΕΙΕΣ ΝΑ ΔΙΑΒΑΖΟΝΤΑΙ ΜΑΖΙ ΜΕ ΤΑ ΣΤΑΤΙΚΑ & ΗΛΕΚΤΡΟΜΗΧΑΝΟΛΟΓΙΚΑ ΣΧΕΔΙΑ. ΓΙΑ ΟΠΟΙΕΣΔΗΠΟΤΕ ΔΙΑΦΟΡΕΣ ΝΑ ΕΝΗΜΕΡΩΝΕΤΑΙ Ο ΕΠΙΒΛΕΠΩΝ ΤΟΥ ΕΡΓΟΥ.
3. ΟΙ ΔΙΑΣΤΑΣΕΙΣ ΤΩΝ ΚΟΥΦΩΜΑΤΩΝ ΣΤΑ ΑΡΧΙΤΕΚΤΟΝΙΚΑ ΕΙΝΑΙ ΚΑΘΑΡΕΣ. Ο ΕΡΓΟΛΑΒΟΣ ΕΙΝΑΙ ΥΠΟΧΡΕΟΣ ΝΑ ΚΑΤΑΣΚΕΥΑΣΗ ΤΑ ΚΟΥΦΩΜΑΤΑ ΛΑΜΒΑΝΟΝΤΑΣ ΥΠΟΨΗ 3 ΧΕΡΙΑ ΣΟΥΒΑ ΚΑΙ ΠΟΛΥΣΤΕΡΙΝΗ ΚΑΙ ΟΠΟΙΟΔΗΠΟΤΕ ΤΕΛΙΚΟ ΕΠΙΧΡΙΣΜΑ.

D = DISHWASHER
R = REFRIGERATOR
W = WASHING MACHINE

BY :	DATE :	REVISION :
E.N	09/08/21	-
-	-	-
-	-	-
-	-	-
-	-	-
-	-	-
-	-	-
-	-	-
-	-	-
-	-	-

- EL = EXISTING LEVEL
- YFISTAMENO YFOMETRO
- ERL = EXISTING ROAD LEVEL
- YFISTAMENO YFOMETRO ΔΡΟΜΟΥ
- EPL = EXISTING PAVEMENT LEVEL
- YFISTAMENO YFOMETRO ΠΕΖΟΔΡΟΜΙΟΥ
- PGL = PROPOSED GROUND LEVEL
- ΠΡΟΤΕΙΝΟΜΕΝΟ YFOMETRO ΕΔΑΦΟΥΣ
- FFL = FINISHED FLOOR LEVEL
- YFOMETRO ΤΕΛΕΙΩΜΕΝΟΥ ΠΑΤΩΜΑΤΟΣ
- SSL = STRUCTURAL SLAB LEVEL
- ΔΟΜΙΚΟ YFOMETRO ΠΛΑΚΑΣ
- TOB = TOP OF BEAM
- ΔΟΜΙΚΟ YFOMETRO ΠΑΝΩ ΜΕΡΟΥΣ ΔΟΚΟΥ
- TOP = TOP OF PARAPET
- ΔΟΜΙΚΟ YFOMETRO ΠΑΝΩ ΜΕΡΟΥΣ ΣΤΗΘΑΙΟΥ

CODE ARCHITECTURE STUDIO
ARCHITECTS & ENGINEERS

MICHALIS NEOFYTOU
ARCHITECT N.T.U.A.-MA ARCHITECTURE

ΑΓΙΟΥ ΑΝΤΩΝΙΟΥ 6
NIKA TOWER FLAT 202
7102, ΑΡΑΔΙΠΡΟΥ
LARNACA-CYPRUS
TEL. 24534204 FAX. 24323019
EMAIL INFO@CA-STUDIO.COM

JOB TITLE :	ΠΟΛΥΚΑΤΟΙΚΙΑ
OWNER :	ΜΑΡΙΑ ΚΚΟΛΑ
SHEET TITLE :	ROOF GARDEN
DATE :	ΑΠΡΙΛΗΣ 2021
SCALE :	1 : 100 @ A3
DESIGN	JOB NO
E.N	437

A 06

1. ΚΑΦΕ-ΜΠΕΖ ΜΑΡΜΑΡΟ
2. FAIR FACED CONCRETE
3. ΚΙΓΚΛΙΔΩΜΑΤΑ ΑΛΟΥΜΙΝΙΟΥ ΜΕ ΓΥΑΛΙ
4. ΛΕΥΚΟ ΤΕΛΕΙΩΜΑ
5. ΛΟΥΚΚΙΑ
6. ΜΕΤΑΛΛΙΚΕΣ ΠΕΡΣΙΔΕΣ
7. ΕΠΕΝΔΥΣΗ ΜΕ HPL
8. ΜΕΤΑΛΛΙΚΑ ΠΑΣΑΜΑΝΑ
9. ΜΕΤΑΛΛΙΚΑ ΛΟΥΒΡΑ
10. ΜΠΟΓΙΑ ΓΚΡΙΖΑ

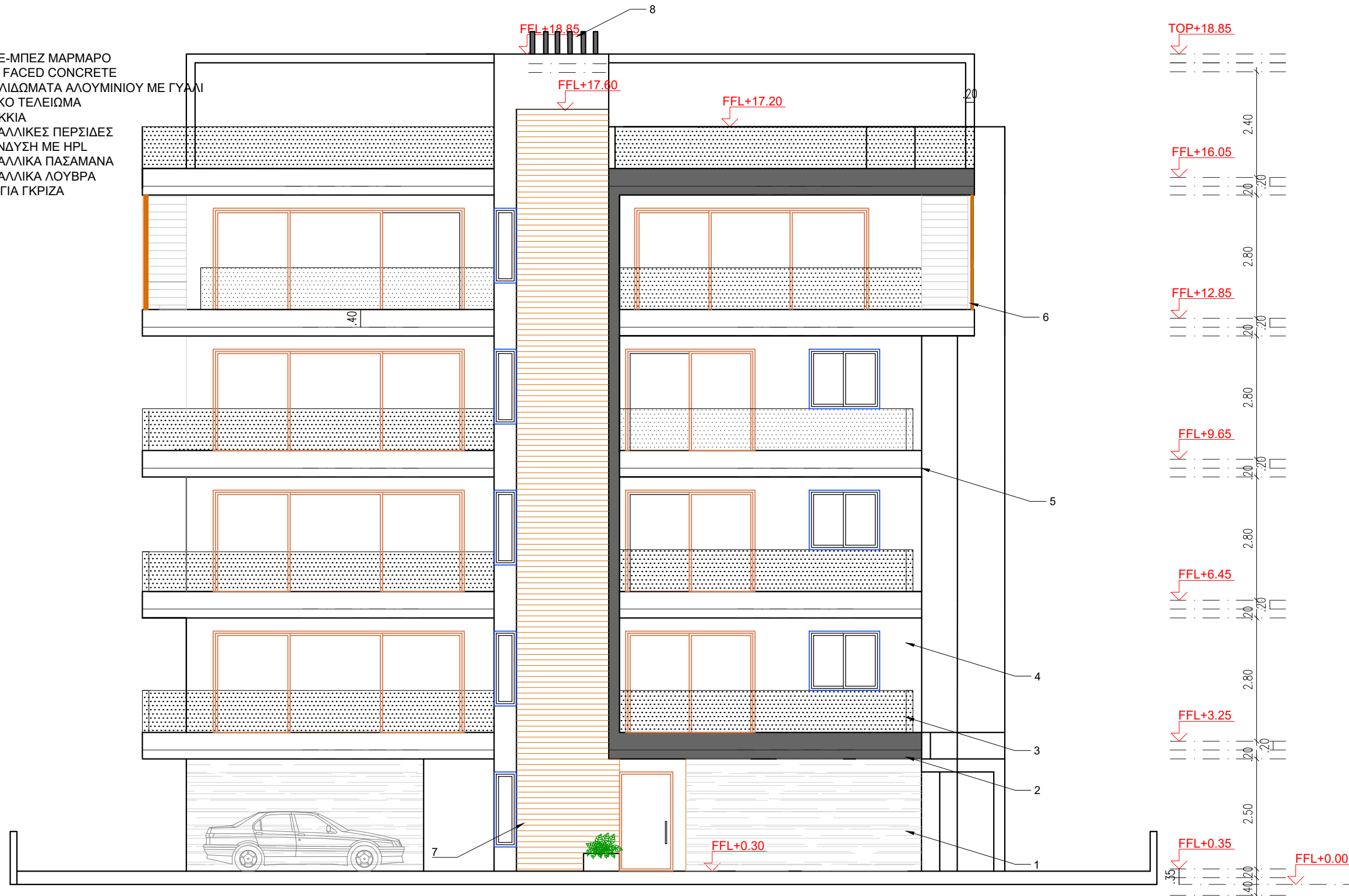

ELEVATION A

NOTES :

1. ΟΛΑ ΤΑ ΥΛΙΚΑ ΝΑ ΧΡΗΣΙΜΟΠΟΙΗΘΟΥΝ ΜΕ ΤΗ ΣΥΓΚΑΤΑΘΕΣΗ ΤΟΥ ΑΡΧΙΤΕΚΤΟΝΑ.
2. ΟΛΑ ΤΑ ΑΡΧΙΤΕΚΤΟΝΙΚΑ ΣΧΕΔΙΑ ΚΑΙ ΛΕΠΤΟΜΕΡΕΙΕΣ ΝΑ ΔΙΑΒΑΖΟΝΤΑΙ ΜΑΖΙ ΜΕ ΤΑ ΣΤΑΤΙΚΑ & ΗΛΕΚΤΡΟΜΗΧΑΝΟΛΟΓΙΚΑ ΣΧΕΔΙΑ, ΓΙΑ ΟΠΟΙΕΣΔΗΠΟΤΕ ΔΙΑΦΟΡΕΣ ΝΑ ΕΝΗΜΕΡΩΝΕΤΑΙ Ο ΕΠΙΒΛΕΠΩΝ ΤΟΥ ΕΡΓΟΥ.

3. ΟΙ ΔΙΑΣΤΑΣΕΙΣ ΤΩΝ ΚΟΥΦΟΜΑΤΩΝ ΣΤΑ ΑΡΧΙΤΕΚΤΟΝΙΚΑ ΕΙΝΑΙ ΚΑΘΑΡΕΣ. Ο ΕΡΓΟΛΑΒΟΣ ΕΙΝΑΙ ΥΠΟΧΡΕΩΣ ΝΑ ΚΑΤΑΣΚΕΥΑΣΗ ΤΑ ΚΟΥΦΟΜΑΤΑ ΛΑΜΒΑΝΟΝΤΑΣ ΥΠΟΨΗ 3 ΧΕΡΙΑ ΣΟΥΒΑ ΚΑΙ ΠΟΛΥΣΤΕΡΙΝΗ ΚΑΙ ΟΠΟΙΟΔΗΠΟΤΕ ΤΕΛΙΚΟ ΕΠΙΧΡΙΣΜΑ.

- Π.Π = ΠΛΥΝΤΗΡΙΟ ΠΙΑΤΩΝ
 Π.Ρ = ΠΛΥΝΤΗΡΙΟ ΡΟΥΧΩΝ
 Σ.Ρ = ΣΤΕΓΝΩΤΗΡΙΟ ΡΟΥΧΩΝ
 Ψ. = ΨΥΓΕΙΟ
 Φ. = ΦΟΥΡΝΟΣ

1. ΜΑΡΜΑΡΟ
2. ΕΠΕΝΔΥΣΗ ΜΕ HPL
3. FAIR FACED CONCRETE
4. ΜΕΤΑΛΛΙΚΑ ΠΑΣΑΜΑΝΑ ΣΕ ΜΟΡΦΗ ΞΥΛΟΥ
5. ΜΠΟΓΙΑ ΓΚΡΥΖΑ
6. ΜΕΤΑΛΛΙΚΑ ΠΑΣΑΜΑΝΑ ΓΚΡΥΖΑ
7. ΜΕΤΑΛΛΙΚΑ ΛΟΥΒΡΑ ΓΚΡΥΖΑ

BY :	DATE :	REVISION :
E.N.	09/08/21	-
-	-	-
-	-	-
-	-	-
-	-	-

EL = EXISTING LEVEL ΥΦΙΣΤΑΜΕΝΟ ΥΨΟΜΕΤΡΟ	PGL = PROPOSED GROUND LEVEL ΠΡΟΤΕΙΝΟΜΕΝΟ ΥΨΟΜΕΤΡΟ ΕΔΑΦΟΥΣ
ERL = EXISTING ROAD LEVEL ΥΦΙΣΤΑΜΕΝΟ ΥΨΟΜΕΤΡΟ ΔΡΟΜΟΥ	FFL = FINISHED FLOOR LEVEL ΥΨΟΜΕΤΡΟ ΤΕΛΕΙΩΜΕΝΟΥ ΠΑΤΩΜΑΤΟΣ
EPL = EXISTING PAVEMENT LEVEL ΥΦΙΣΤΑΜΕΝΟ ΥΨΟΜΕΤΡΟ ΠΕΖΟΔΡΟΜΙΟΥ	SSL = STRUCTURAL SLAB LEVEL ΔΟΜΙΚΟ ΥΨΟΜΕΤΡΟ ΠΛΑΚΑΣ
	TOB = TOP OF BEAM ΔΟΜΙΚΟ ΥΨΟΜΕΤΡΟ ΠΑΝΩ ΜΕΡΟΥΣ ΔΟΚΟΥ
	TOP = TOP OF PARAPET ΔΟΜΙΚΟ ΥΨΟΜΕΤΡΟ ΠΑΝΩ ΜΕΡΟΥΣ ΣΤΗΘΑΙΟΥ

CODE ARCHITECTURE STUDIO
 ARCHITECTS & ENGINEERS

MICHALIS NEOFYTOU
 ARCHITECT N.T.U.A.-MA ARCHITECTURE

ΑΓΙΟΥ ΑΝΤΩΝΙΟΥ 6
 ΝΙΚΑ TOWER FLAT 202
 7102, ΑΡΑΔΙΠΠΟΥ
 ΛΑΡΝΑΚΑ-ΚΥΠΡΟΣ
 TEL. 24534204 FAX. 24323019
 EMAIL INFO@CA-STUDIO.COM

JOB TITLE :	ΠΟΛΥΚΑΤΟΙΚΙΑ
OWNER :	ΜΑΡΙΑ ΚΚΟΛΑ
SHEET TITLE :	ΩΦΗ Α
DATE :	ΜΑΡΤΗΣ 2021
SCALE :	1 : 100 @ A3
DESIGN	JOB NO
E.N	437

A 08

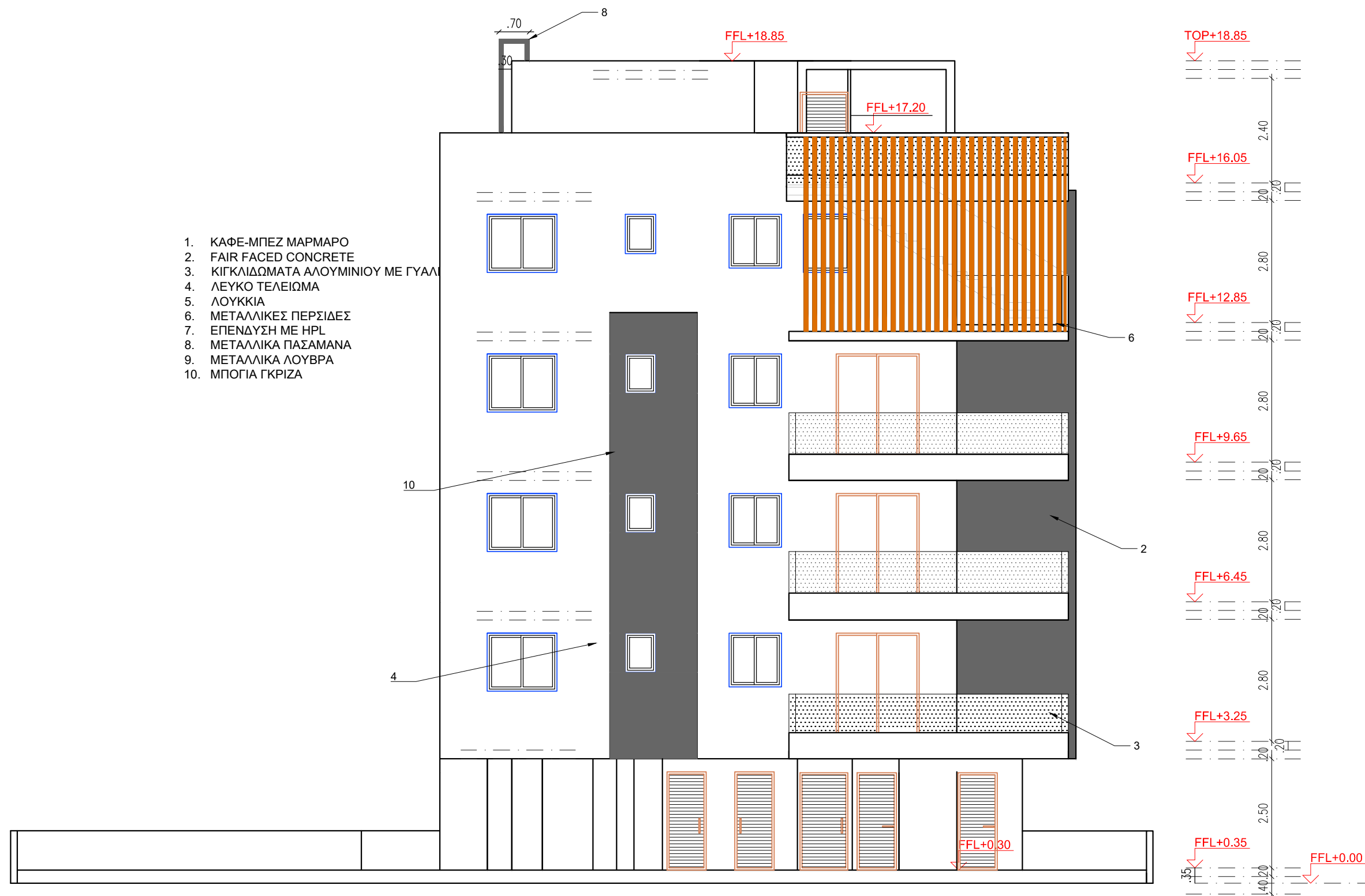

1. ΚΑΦΕ-ΜΠΕΖ ΜΑΡΜΑΡΟ
2. FAIR FACED CONCRETE
3. ΚΙΓΚΛΙΔΩΜΑΤΑ ΑΛΟΥΜΙΝΙΟΥ ΜΕ ΓΥΑΛΟ
4. ΛΕΥΚΟ ΤΕΛΕΙΩΜΑ
5. ΛΟΥΚΚΙΑ
6. ΜΕΤΑΛΛΙΚΕΣ ΠΕΡΣΙΔΕΣ
7. ΕΠΕΝΔΥΣΗ ΜΕ ΗΡΛ
8. ΜΕΤΑΛΛΙΚΑ ΠΑΣΑΜΑΝΑ
9. ΜΕΤΑΛΛΙΚΑ ΛΟΥΒΡΑ
10. ΜΠΟΓΙΑ ΓΚΡΙΖΑ

ELEVATION B

NOTES :

1. ΟΛΑ ΤΑ ΥΛΙΚΑ ΝΑ ΧΡΗΣΙΜΟΠΟΙΗΘΟΥΝ ΜΕ ΤΗ ΣΥΓΚΑΤΑΘΕΣΗ ΤΟΥ ΑΡΧΙΤΕΚΤΟΝΑ.
2. ΟΛΑ ΤΑ ΑΡΧΙΤΕΚΤΟΝΙΚΑ ΣΧΕΔΙΑ ΚΑΙ ΛΕΠΤΟΜΕΡΕΙΕΣ ΝΑ ΔΙΑΒΑΖΟΝΤΑΙ ΜΑΖΙ ΜΕ ΤΑ ΣΤΑΤΙΚΑ & ΗΛΕΚΤΡΟΜΗΧΑΝΟΛΟΓΙΚΑ ΣΧΕΔΙΑ. ΓΙΑ ΟΠΟΙΕΣΔΗΠΟΤΕ ΔΙΑΦΟΡΕΣ ΝΑ ΕΝΗΜΕΡΩΝΕΤΑΙ Ο ΕΠΙΒΛΕΠΩΝ ΤΟΥ ΕΡΓΟΥ.
3. ΟΙ ΔΙΑΣΤΑΣΕΙΣ ΤΩΝ ΚΟΥΦΟΜΑΤΩΝ ΣΤΑ ΑΡΧΙΤΕΚΤΟΝΙΚΑ ΕΙΝΑΙ ΚΑΘΑΡΕΣ. Ο ΕΡΓΟΛΑΒΟΣ ΕΙΝΑΙ ΥΠΟΧΡΕΟΣ ΝΑ ΚΑΤΑΣΚΕΥΑΣΗ ΤΑ ΚΟΥΦΟΜΑΤΑ ΛΑΜΒΑΝΟΝΤΑΣ ΥΠΟΨΗ 3 ΧΕΡΙΑ ΣΟΥΒΑ ΚΑΙ ΠΟΛΥΣΤΕΡΙΝΗ ΚΑΙ ΟΠΟΙΟΔΗΠΟΤΕ ΤΕΛΙΚΟ ΕΠΙΧΡΙΣΜΑ.

Π.Π = ΠΛΥΝΤΗΡΙΟ ΠΙΑΤΩΝ
 Π.Ρ = ΠΛΥΝΤΗΡΙΟ ΡΟΥΧΩΝ
 Σ.Ρ = ΣΤΕΓΝΩΤΗΡΙΟ ΡΟΥΧΩΝ
 Ψ. = ΨΥΓΕΙΟ
 Φ. = ΦΟΥΡΝΟΣ

1. ΜΑΡΜΑΡΟ
2. ΕΠΕΝΔΥΣΗ ΜΕ ΗΡΛ
3. FAIRFACED CONCRETE
4. ΜΕΤΑΛΛΙΚΑ ΠΑΣΑΜΑΝΑ ΣΕ ΜΟΡΦΗ ΞΥΛΟΥ
5. ΜΠΟΓΙΑ ΓΚΡΙΖΑ
6. ΜΕΤΑΛΛΙΚΑ ΠΑΣΑΜΑΝΑ ΓΚΡΥΖΑ
7. ΜΕΤΑΛΛΙΚΑ ΛΟΥΒΡΑ ΓΚΡΥΖΑ

BY :	DATE :	REVISION :
E.N.	09/08/21	-
-	-	-
-	-	-
-	-	-

EL = EXISTING LEVEL
 ΥΦΙΣΤΑΜΕΝΟ ΥΨΟΜΕΤΡΟ
 ERL = EXISTING ROAD LEVEL
 ΥΦΙΣΤΑΜΕΝΟ ΥΨΟΜΕΤΡΟ ΔΡΟΜΟΥ
 EPL = EXISTING PAVEMENT LEVEL
 ΥΦΙΣΤΑΜΕΝΟ ΥΨΟΜΕΤΡΟ ΠΕΖΟΔΡΟΜΙΟΥ

PGL = PROPOSED GROUND LEVEL
 ΠΡΟΤΕΙΝΟΜΕΝΟ ΥΨΟΜΕΤΡΟ ΕΔΑΦΟΥΣ
 FFL = FINISHED FLOOR LEVEL
 ΥΨΟΜΕΤΡΟ ΤΕΛΕΙΩΜΕΝΟΥ ΠΑΤΩΜΑΤΟΣ
 SSL = STRUCTURAL SLAB LEVEL
 ΔΟΜΙΚΟ ΥΨΟΜΕΤΡΟ ΠΛΑΚΑΣ
 TOB = TOP OF BEAM
 ΔΟΜΙΚΟ ΥΨΟΜΕΤΡΟ ΠΑΝΩ ΜΕΡΟΥΣ ΔΟΚΟΥ
 TOP = TOP OF PARAPET
 ΔΟΜΙΚΟ ΥΨΟΜΕΤΡΟ ΠΑΝΩ ΜΕΡΟΥΣ ΣΤΗΘΑΙΟΥ

CODE ARCHITECTURE STUDIO
 ARCHITECTS & ENGINEERS

MICHALIS NEOFYTOU
 ARCHITECT N.T.U.A.-MA ARCHITECTURE

ΑΓΙΟΥ ΑΝΤΩΝΙΟΥ 6
 ΝΙΚΑ TOWER FLAT 202
 7102, ΑΡΑΔΙΠΠΟΥ
 ΛΑΡΝΑΚΑ-CYPRUS
 TEL. 24534204 FAX. 24323019
 EMAIL INFO@CA-STUDIO.COM

JOB TITLE :	ΠΟΛΥΚΑΤΟΙΚΙΑ
OWNER :	ΜΑΡΙΑ ΚΚΟΛΑ
SHEET TITLE :	ΩΦΗ Β
DATE :	ΜΑΡΤΗΣ 2021
SCALE :	1 : 100 @ A3
DESIGN	JOB NO
E.N	437

A 06

1. ΚΑΦΕ-ΜΠΕΖ ΜΑΡΜΑΡΟ
2. FAIR FACED CONCRETE
3. ΚΙΓΚΛΙΔΩΜΑΤΑ ΑΛΟΥΜΙΝΙΟΥ ΜΕ ΓΥΑΛΙ
4. ΛΕΥΚΟ ΤΕΛΕΙΩΜΑ
5. ΛΟΥΚΚΙΑ
6. ΜΕΤΑΛΛΙΚΕΣ ΠΕΡΣΙΔΕΣ
7. ΕΠΕΝΔΥΣΗ ΜΕ HPL
8. ΜΕΤΑΛΛΙΚΑ ΠΑΣΑΜΑΝΑ
9. ΜΕΤΑΛΛΙΚΑ ΛΟΥΒΡΑ
10. ΜΠΟΓΙΑ ΓΚΡΙΖΑ



ELEVATION C

NOTES :

1. ΟΛΑ ΤΑ ΥΛΙΚΑ ΝΑ ΧΡΗΣΙΜΟΠΟΙΗΘΟΥΝ ΜΕ ΤΗ ΣΥΓΚΑΤΑΘΕΣΗ ΤΟΥ ΑΡΧΙΤΕΚΤΟΝΑ.

2. ΟΛΑ ΤΑ ΑΡΧΙΤΕΚΤΟΝΙΚΑ ΣΧΕΔΙΑ ΚΑΙ ΛΕΠΤΟΜΕΡΕΙΕΣ ΝΑ ΔΙΑΒΑΖΟΝΤΑΙ ΜΑΖΙ ΜΕ ΤΑ ΣΤΑΤΙΚΑ & ΗΛΕΚΤΡΟΜΗΧΑΝΟΛΟΓΙΚΑ ΣΧΕΔΙΑ. ΓΙΑ ΟΠΟΙΕΣΔΗΠΟΤΕ ΔΙΑΦΟΡΕΣ ΝΑ ΕΝΗΜΕΡΩΝΕΤΑΙ Ο ΕΠΙΒΛΕΠΩΝ ΤΟΥ ΕΡΓΟΥ.

3. ΟΙ ΔΙΑΣΤΑΣΕΙΣ ΤΩΝ ΚΟΥΦΟΜΑΤΩΝ ΣΤΑ ΑΡΧΙΤΕΚΤΟΝΙΚΑ ΕΙΝΑΙ ΚΑΘΑΡΕΣ. Ο ΕΡΓΟΛΑΒΟΣ ΕΙΝΑΙ ΥΠΟΧΡΕΟΣ ΝΑ ΚΑΤΑΣΚΕΥΑΣΗ ΤΑ ΚΟΥΦΟΜΑΤΑ ΛΑΜΒΑΝΟΝΤΑΣ ΥΠΟΨΗ 3 ΧΕΡΙΑ ΣΟΥΒΑ ΚΑΙ ΠΟΛΥΣΤΕΡΙΝΗ ΚΑΙ ΟΠΟΙΟΔΗΠΟΤΕ ΤΕΛΙΚΟ ΕΠΙΧΡΙΣΜΑ.

Π.Π = ΠΛΥΝΤΗΡΙΟ ΠΙΑΤΩΝ
 Π.Ρ = ΠΛΥΝΤΗΡΙΟ ΡΟΥΧΩΝ
 Σ.Ρ = ΣΤΕΓΝΩΤΗΡΙΟ ΡΟΥΧΩΝ
 Ψ. = ΨΥΓΕΙΟ
 Φ. = ΦΟΥΡΝΟΣ

1. ΜΑΡΜΑΡΟ
2. ΕΠΕΝΔΥΣΗ ΜΕ HPL
3. FAIR FACED CONCRETE
4. ΜΕΤΑΛΛΙΚΑ ΠΑΣΑΜΑΝΑ ΣΕ ΜΟΡΦΗ ΞΥΛΟΥ
5. ΜΠΟΓΙΑ ΓΚΡΥΖΑ
6. ΜΕΤΑΛΛΙΚΑ ΠΑΣΑΜΑΝΑ ΓΚΡΥΖΑ
7. ΜΕΤΑΛΛΙΚΑ ΛΟΥΒΡΑ ΓΚΡΥΖΑ

BY :	DATE :	REVISION :
E.N.	09/08/21	-
-	-	-
-	-	-
-	-	-

EL = EXISTING LEVEL ΥΦΙΣΤΑΜΕΝΟ ΥΨΟΜΕΤΡΟ	PGL = PROPOSED GROUND LEVEL ΠΡΟΤΕΙΝΟΜΕΝΟ ΥΨΟΜΕΤΡΟ ΕΔΑΦΟΥΣ
ERL = EXISTING ROAD LEVEL ΥΦΙΣΤΑΜΕΝΟ ΥΨΟΜΕΤΡΟ ΔΡΟΜΟΥ	FFL = FINISHED FLOOR LEVEL ΥΨΟΜΕΤΡΟ ΤΕΛΕΙΩΜΕΝΟΥ ΠΑΤΩΜΑΤΟΣ
EPL = EXISTING PAVEMENT LEVEL ΥΦΙΣΤΑΜΕΝΟ ΥΨΟΜΕΤΡΟ ΠΕΖΟΔΡΟΜΙΟΥ	SSL = STRUCTURAL SLAB LEVEL ΔΟΜΙΚΟ ΥΨΟΜΕΤΡΟ ΠΛΑΚΑΣ
	TOB = TOP OF BEAM ΔΟΜΙΚΟ ΥΨΟΜΕΤΡΟ ΠΑΝΩ ΜΕΡΟΥΣ ΔΟΚΟΥ
	TOP = TOP OF PARAPET ΔΟΜΙΚΟ ΥΨΟΜΕΤΡΟ ΠΑΝΩ ΜΕΡΟΥΣ ΣΤΗΘΑΙΟΥ

CODE ARCHITECTURE STUDIO
 ARCHITECTS & ENGINEERS

MICHALIS NEOFYTOU
 ARCHITECT N.T.U.A.-MA ARCHITECTURE

ΑΓΙΟΥ ΑΝΤΩΝΙΟΥ 6
 ΝΙΚΑ TOWER FLAT 202
 7102, ΑΡΑΔΙΠΠΟΥ
 LARNACA-CYPRUS
 TEL. 24534204 FAX. 24323019
 EMAIL INFO@CA-STUDIO.COM

JOB TITLE : ΠΟΛΥΚΑΤΟΙΚΙΑ

OWNER : ΜΑΡΙΑ ΚΚΟΛΑ

SHEET TITLE : ΟΨΗ Γ

DATE : ΜΑΡΤΗΣ 2021 A 10

SCALE : 1 : 100 @ A3 DESIGN JOB NO
 E.N 437

1. ΚΑΦΕ-ΜΠΕΖ ΜΑΡΜΑΡΟ
2. FAIR FACED CONCRETE
3. ΚΙΓΚΛΙΔΩΜΑΤΑ ΑΛΟΥΜΙΝΙΟΥ ΜΕ ΓΥΑΛΙ
4. ΛΕΥΚΟ ΤΕΛΕΙΩΜΑ
5. ΛΟΥΚΚΙΑ
6. ΜΕΤΑΛΛΙΚΕΣ ΠΕΡΣΙΔΕΣ
7. ΕΠΕΝΔΥΣΗ ΜΕ HPL
8. ΜΕΤΑΛΛΙΚΑ ΠΑΣΑΜΑΝΑ
9. ΜΕΤΑΛΛΙΚΑ ΛΟΥΒΡΑ
10. ΜΠΟΓΙΑ ΓΚΡΥΖΑ

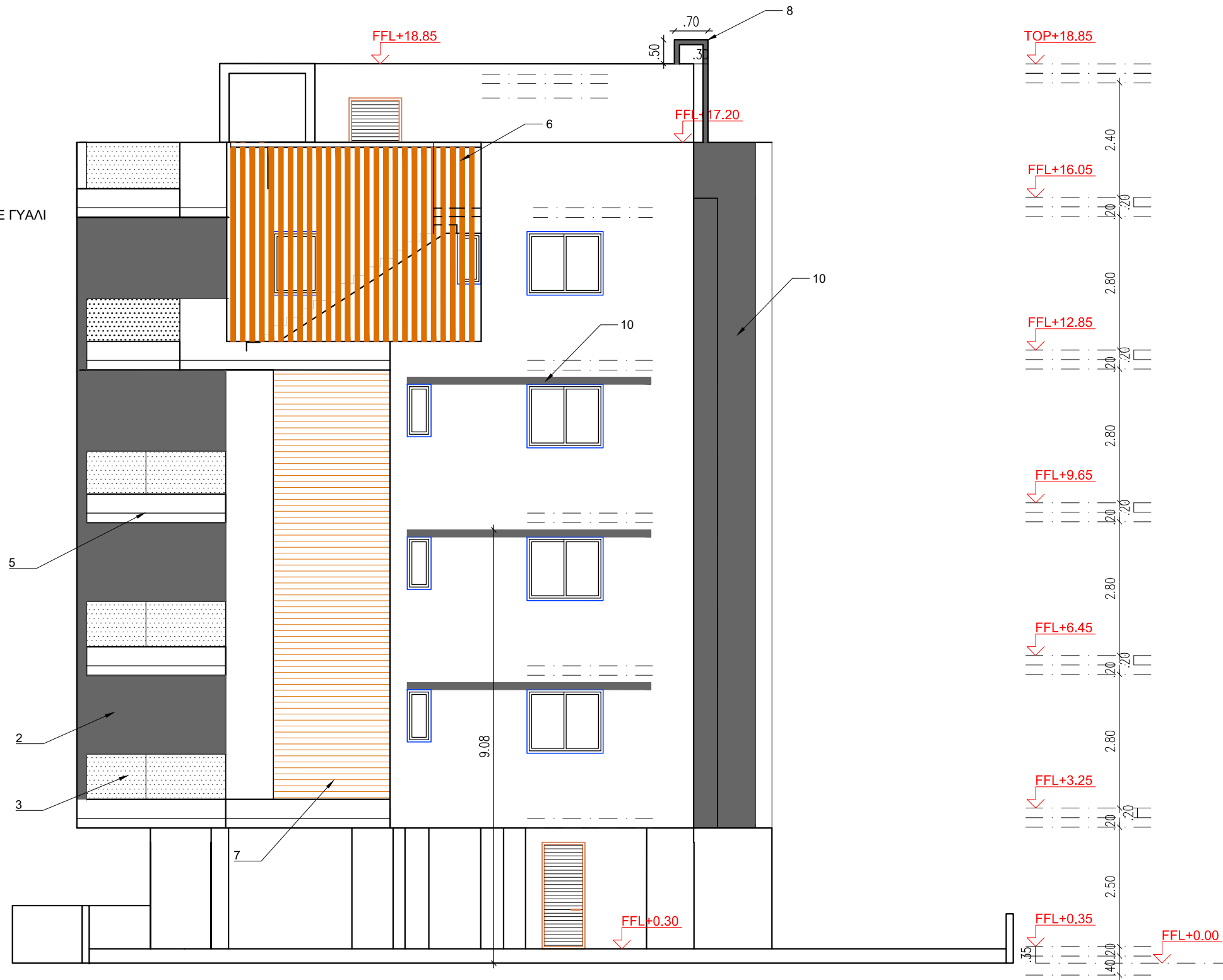

ELEVATION D

NOTES :

1. ΟΛΑ ΤΑ ΥΛΙΚΑ ΝΑ ΧΡΗΣΙΜΟΠΟΙΗΘΟΥΝ ΜΕ ΤΗ ΣΥΓΚΑΤΑΘΕΣΗ ΤΟΥ ΑΡΧΙΤΕΚΤΟΝΑ.

2. ΟΛΑ ΤΑ ΑΡΧΙΤΕΚΤΟΝΙΚΑ ΣΧΕΔΙΑ ΚΑΙ ΛΕΠΤΟΜΕΡΕΙΕΣ ΝΑ ΔΙΑΒΑΖΟΝΤΑΙ ΜΑΖΙ ΜΕ ΤΑ ΣΤΑΤΙΚΑ & ΗΛΕΚΤΡΟΜΗΧΑΝΟΛΟΓΙΚΑ ΣΧΕΔΙΑ. ΓΙΑ ΟΠΟΙΕΣΔΗΠΟΤΕ ΔΙΑΦΟΡΕΣ ΝΑ ΕΝΗΜΕΡΩΝΕΤΑΙ Ο ΕΠΙΒΛΕΠΩΝ ΤΟΥ ΕΡΓΟΥ.

3. ΟΙ ΔΙΑΣΤΑΣΕΙΣ ΤΩΝ ΚΟΥΦΟΜΑΤΩΝ ΣΤΑ ΑΡΧΙΤΕΚΤΟΝΙΚΑ ΕΙΝΑΙ ΚΑΘΑΡΕΣ. Ο ΕΡΓΟΛΑΒΟΣ ΕΙΝΑΙ ΥΠΟΧΡΕΟΣ ΝΑ ΚΑΤΑΣΚΕΥΑΣΗ ΤΑ ΚΟΥΦΟΜΑΤΑ ΛΑΜΒΑΝΟΝΤΑΣ ΥΠΟΨΗ 3 ΧΕΡΙΑ ΣΟΥΒΑ ΚΑΙ ΠΟΛΥΣΤΕΡΙΝΗ ΚΑΙ ΟΠΟΙΟΔΗΠΟΤΕ ΤΕΛΙΚΟ ΕΠΙΧΡΙΣΜΑ.

Π.Π = ΠΛΥΝΤΗΡΙΟ ΠΙΑΤΩΝ
 Π.Ρ = ΠΛΥΝΤΗΡΙΟ ΡΟΥΧΩΝ
 Σ.Ρ = ΣΤΕΓΝΩΤΗΡΙΟ ΡΟΥΧΩΝ
 Ψ. = ΨΥΓΕΙΟ
 Φ. = ΦΟΥΡΝΟΣ

1. ΜΑΡΜΑΡΟ
2. ΕΠΕΝΔΥΣΗ ΜΕ HPL
3. FAIR FACED CONCRETE
4. ΜΕΤΑΛΛΙΚΑ ΠΑΣΑΜΑΝΑ ΣΕ ΜΟΡΦΗ ΞΥΛΟΥ
5. ΜΠΟΓΙΑ ΓΚΡΥΖΑ
6. ΜΕΤΑΛΛΙΚΑ ΠΑΣΑΜΑΝΑ ΓΚΡΥΖΑ
7. ΜΕΤΑΛΛΙΚΑ ΛΟΥΒΡΑ ΓΚΡΥΖΑ

BY :	DATE :	REVISION :
E.N.	09/08/21	-
-	-	-
-	-	-
-	-	-

EL = EXISTING LEVEL ΥΦΙΣΤΑΜΕΝΟ ΥΨΟΜΕΤΡΟ	PGL = PROPOSED GROUND LEVEL ΠΡΟΤΕΙΝΟΜΕΝΟ ΥΨΟΜΕΤΡΟ ΕΔΑΦΟΥΣ
ERL = EXISTING ROAD LEVEL ΥΦΙΣΤΑΜΕΝΟ ΥΨΟΜΕΤΡΟ ΔΡΟΜΟΥ	FFL = FINISHED FLOOR LEVEL ΥΨΟΜΕΤΡΟ ΤΕΛΕΙΩΜΕΝΟΥ ΠΑΤΩΜΑΤΟΣ
EPL = EXISTING PAVEMENT LEVEL ΥΦΙΣΤΑΜΕΝΟ ΥΨΟΜΕΤΡΟ ΠΕΖΟΔΡΟΜΙΟΥ	SSL = STRUCTURAL SLAB LEVEL ΔΟΜΙΚΟ ΥΨΟΜΕΤΡΟ ΠΛΑΚΑΣ
	TOB = TOP OF BEAM ΔΟΜΙΚΟ ΥΨΟΜΕΤΡΟ ΠΑΝΩ ΜΕΡΟΥΣ ΔΟΚΟΥ
	TOP = TOP OF PARAPET ΔΟΜΙΚΟ ΥΨΟΜΕΤΡΟ ΠΑΝΩ ΜΕΡΟΥΣ ΣΤΗΘΑΙΟΥ

CODE ARCHITECTURE STUDIO
 ARCHITECTS & ENGINEERS

MICHALIS NEOFYTOU
 ARCHITECT N.T.U.A.-MA ARCHITECTURE

ΑΓΙΟΥ ΑΝΤΩΝΙΟΥ 6
 ΝΙΚΑ ΤOWER FLAT 202
 7102, ΑΡΑΔΙΠΠΟΥ
 LARNACA-CYPRUS
 TEL. 24534204 FAX. 24323019
 EMAIL INFO@CA-STUDIO.COM

JOB TITLE : ΠΟΛΥΚΑΤΟΙΚΙΑ

OWNER : ΜΑΡΙΑ ΚΚΟΛΑ

SHEET TITLE : ΟΨΗ Δ

DATE : ΜΑΡΤΗΣ 2021 A 11

SCALE : 1 : 100 @ A3

DESIGN	JOB NO
E.N	437

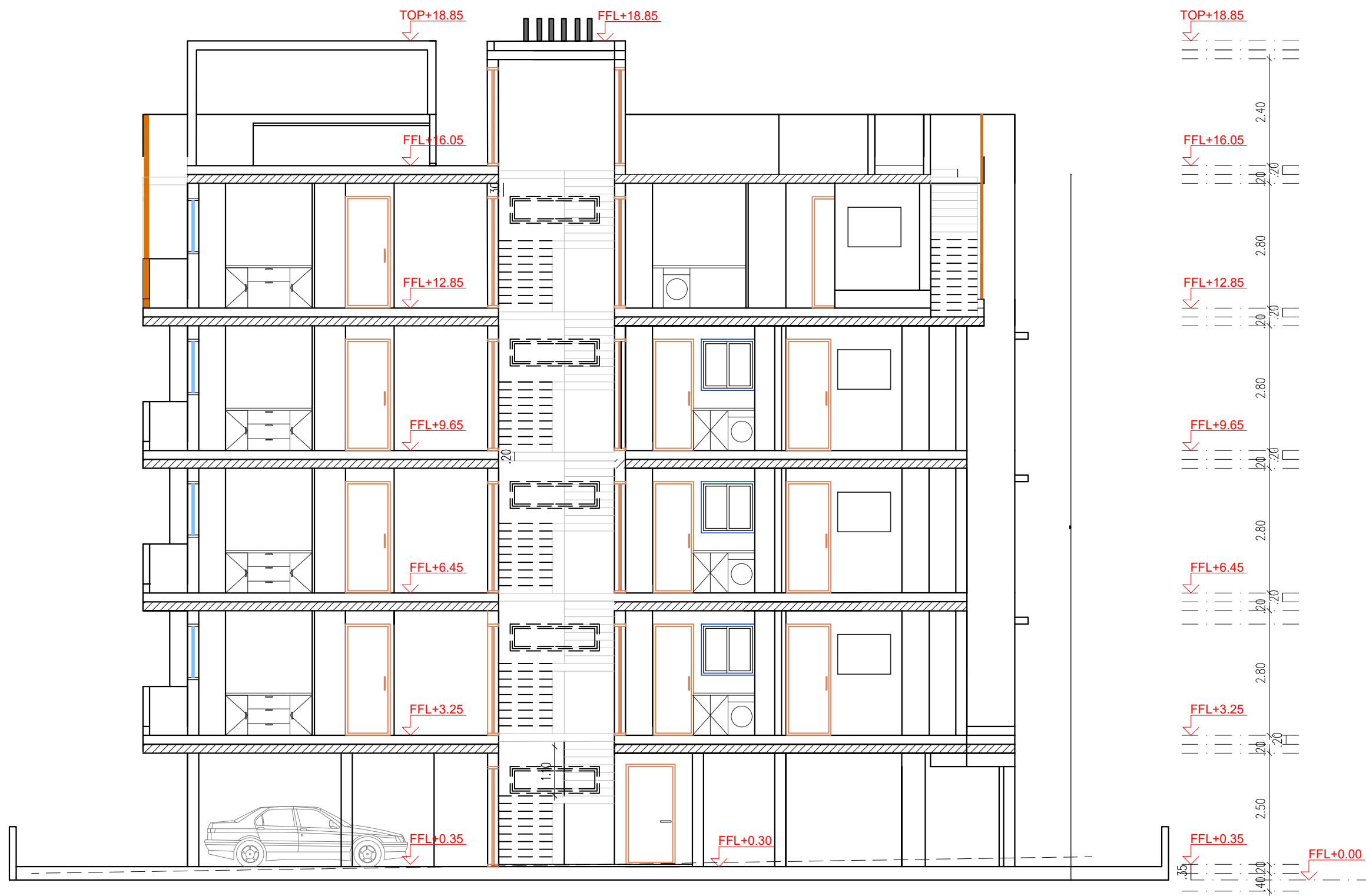

SECTION AA

NOTES :

1. ΟΛΑ ΤΑ ΥΛΙΚΑ ΝΑ ΧΡΗΣΙΜΟΠΟΙΗΘΟΥΝ ΜΕ ΤΗ ΣΥΓΚΑΤΑΘΕΣΗ ΤΟΥ ΑΡΧΙΤΕΚΤΟΝΑ.
2. ΟΛΑ ΤΑ ΑΡΧΙΤΕΚΤΟΝΙΚΑ ΣΧΕΔΙΑ ΚΑΙ ΛΕΠΤΟΜΕΡΕΙΕΣ ΝΑ ΔΙΑΒΑΖΟΝΤΑΙ ΜΑΖΙ ΜΕ ΤΑ ΣΤΑΤΙΚΑ & ΗΛΕΚΤΡΟΜΗΧΑΝΟΛΟΓΙΚΑ ΣΧΕΔΙΑ. ΓΙΑ ΟΠΟΙΕΣΔΗΠΟΤΕ ΔΙΑΦΟΡΕΣ ΝΑ ΕΝΗΜΕΡΩΝΕΤΑΙ Ο ΕΠΙΒΛΕΠΩΝ ΤΟΥ ΕΡΓΟΥ.
3. ΟΙ ΔΙΑΣΤΑΣΕΙΣ ΤΩΝ ΚΟΥΦΟΜΑΤΩΝ ΣΤΑ ΑΡΧΙΤΕΚΤΟΝΙΚΑ ΕΙΝΑΙ ΚΑΘΑΡΕΣ. Ο ΕΡΓΟΛΑΒΟΣ ΕΙΝΑΙ ΥΠΟΧΡΕΟΣ ΝΑ ΚΑΤΑΣΚΕΥΑΣΗ ΤΑ ΚΟΥΦΩΜΑΤΑ ΛΑΜΒΑΝΟΝΤΑΣ ΥΠΟΨΗ 3 ΧΕΡΙΑ ΣΟΥΒΑ ΚΑΙ ΠΟΛΥΣΤΕΡΙΝΗ ΚΑΙ ΟΠΟΙΟΔΗΠΟΤΕ ΤΕΛΙΚΟ ΕΠΙΧΡΙΣΜΑ.

Π.Π = ΠΛΥΝΤΗΡΙΟ ΠΙΑΤΩΝ
 Π.Ρ = ΠΛΥΝΤΗΡΙΟ ΡΟΥΧΩΝ
 Σ.Ρ = ΣΤΕΓΝΩΤΗΡΙΟ ΡΟΥΧΩΝ
 Ψ. = ΨΥΓΕΙΟ
 Φ. = ΦΟΥΡΝΟΣ

1. ΜΑΡΜΑΡΟ
2. ΕΠΕΝΔΥΣΗ ΜΕ ΗΡΛ
3. FAIRFACED CONCRETE
4. ΜΕΤΑΛΛΙΚΑ ΠΑΣΑΜΑΝΑ ΣΕ ΜΟΡΦΗ ΞΥΛΟΥ
5. ΜΠΟΓΙΑ ΓΚΡΥΖΑ
6. ΜΕΤΑΛΛΙΚΑ ΠΑΣΑΜΑΝΑ ΓΚΡΥΖΑ
7. ΜΕΤΑΛΛΙΚΑ ΛΟΥΒΡΑ ΓΚΡΥΖΑ

BY :	DATE :	REVISION :
E.N.	09/08/21	-
-	-	-
-	-	-
-	-	-

EL = EXISTING LEVEL ΥΦΙΣΤΑΜΕΝΟ ΥΨΟΜΕΤΡΟ	PGL = PROPOSED GROUND LEVEL ΠΡΟΤΕΙΝΟΜΕΝΟ ΥΨΟΜΕΤΡΟ ΕΔΑΦΟΥΣ
ERL = EXISTING ROAD LEVEL ΥΦΙΣΤΑΜΕΝΟ ΥΨΟΜΕΤΡΟ ΔΡΟΜΟΥ	FFL = FINISHED FLOOR LEVEL ΥΨΟΜΕΤΡΟ ΤΕΛΕΙΩΜΕΝΟΥ ΠΑΤΩΜΑΤΟΣ
EPL = EXISTING PAVEMENT LEVEL ΥΦΙΣΤΑΜΕΝΟ ΥΨΟΜΕΤΡΟ ΠΕΖΟΔΡΟΜΙΟΥ	SSL = STRUCTURAL SLAB LEVEL ΔΟΜΙΚΟ ΥΨΟΜΕΤΡΟ ΠΛΑΚΑΣ
	TOB = TOP OF BEAM ΔΟΜΙΚΟ ΥΨΟΜΕΤΡΟ ΠΑΝΩ ΜΕΡΟΥΣ ΔΟΚΟΥ
	TOP = TOP OF PARAPET ΔΟΜΙΚΟ ΥΨΟΜΕΤΡΟ ΠΑΝΩ ΜΕΡΟΥΣ ΣΤΗΘΑΙΟΥ

CODE ARCHITECTURE STUDIO
 ARCHITECTS & ENGINEERS

MICHALIS NEOFYTOU
 ARCHITECT N.T.U.A.-MA ARCHITECTURE

ΑΓΙΟΥ ΑΝΤΩΝΙΟΥ 6
 ΝΙΚΑ ΤOWER FLAT 202
 7102, ΑΡΑΔΙΠΠΟΥ
 ΛΑΡΝΑΚΑ-ΚΥΠΡΟΣ
 TEL. 24534204 FAX. 24323019
 EMAIL INFO@CA-STUDIO.COM

JOB TITLE :	ΠΟΛΥΚΑΤΟΙΚΙΑ
OWNER :	ΜΑΡΙΑ ΚΚΟΛΑ
SHEET TITLE :	ΤΟΜΗ ΑΑ
DATE :	ΜΑΡΤΗΣ 2021
SCALE :	1 : 100 @ A3
DESIGN	JOB NO
E.N	437

NOTES :

1. ΟΛΑ ΤΑ ΥΛΙΚΑ ΝΑ ΧΡΗΣΙΜΟΠΟΙΗΘΟΥΝ ΜΕ ΤΗ ΣΥΓΚΑΤΑΘΕΣΗ ΤΟΥ ΑΡΧΙΤΕΚΤΟΝΑ.

2. ΟΛΑ ΤΑ ΑΡΧΙΤΕΚΤΟΝΙΚΑ ΣΧΕΔΙΑ ΚΑΙ ΛΕΠΤΟΜΕΡΕΙΕΣ ΝΑ ΔΙΑΒΑΖΟΝΤΑΙ ΜΑΖΙ ΜΕ ΤΑ ΣΤΑΤΙΚΑ & ΗΛΕΚΤΡΟΜΗΧΑΝΟΛΟΓΙΚΑ ΣΧΕΔΙΑ, ΓΙΑ ΟΠΟΙΕΣΔΗΠΟΤΕ ΔΙΑΦΟΡΕΣ ΝΑ ΕΝΗΜΕΡΩΝΕΤΑΙ Ο ΕΠΙΒΛΕΠΩΝ ΤΟΥ ΕΡΓΟΥ.

3. ΟΙ ΔΙΑΣΤΑΣΕΙΣ ΤΩΝ ΚΟΥΦΟΜΑΤΩΝ ΣΤΑ ΑΡΧΙΤΕΚΤΟΝΙΚΑ ΕΙΝΑΙ ΚΑΘΑΡΕΣ. Ο ΕΡΓΟΛΑΒΟΣ ΕΙΝΑΙ ΥΠΟΧΡΕΟΣ ΝΑ ΚΑΤΑΣΚΕΥΑΣΗ ΤΑ ΚΟΥΦΩΜΑΤΑ ΛΑΜΒΑΝΟΝΤΑΣ ΥΠΟΨΗ 3 ΧΕΡΙΑ ΣΟΥΒΑ ΚΑΙ ΠΟΛΥΣΤΕΡΙΝΗ ΚΑΙ ΟΠΟΙΟΔΗΠΟΤΕ ΤΕΛΙΚΟ ΕΠΙΧΡΙΣΜΑ.

Π.Π = ΠΛΥΝΤΗΡΙΟ ΠΙΑΤΩΝ
Π.Ρ = ΠΛΥΝΤΗΡΙΟ ΡΟΥΧΩΝ
Σ.Ρ = ΣΤΕΓΝΩΤΗΡΙΟ ΡΟΥΧΩΝ
Ψ. = ΨΥΓΕΙΟ
Φ. = ΦΟΥΡΝΟΣ

1. ΜΑΡΜΑΡΟ
2. ΕΠΕΝΔΥΣΗ ΜΕ ΗΡΛ
3. FAIRFACED CONCRETE
4. ΜΕΤΑΛΛΙΚΑ ΠΑΣΑΜΑΝΑ ΣΕ ΜΟΡΦΗ ΞΥΛΟΥ
5. ΜΠΟΓΙΑ ΓΚΡΥΖΑ
6. ΜΕΤΑΛΛΙΚΑ ΠΑΣΑΜΑΝΑ ΓΚΡΥΖΑ
7. ΜΕΤΑΛΛΙΚΑ ΛΟΥΒΡΑ ΓΚΡΥΖΑ

BY :	DATE :	REVISION :
E.N.	09/08/21	-
-	-	-
-	-	-
-	-	-

EL = EXISTING LEVEL ΥΦΙΣΤΑΜΕΝΟ ΥΨΟΜΕΤΡΟ	PGL = PROPOSED GROUND LEVEL ΠΡΟΤΕΙΝΟΜΕΝΟ ΥΨΟΜΕΤΡΟ ΕΔΑΦΟΥΣ
ERL = EXISTING ROAD LEVEL ΥΦΙΣΤΑΜΕΝΟ ΥΨΟΜΕΤΡΟ ΔΡΟΜΟΥ	FFL = FINISHED FLOOR LEVEL ΥΨΟΜΕΤΡΟ ΤΕΛΕΙΩΜΕΝΟΥ ΠΑΤΩΜΑΤΟΣ
EPL = EXISTING PAVEMENT LEVEL ΥΦΙΣΤΑΜΕΝΟ ΥΨΟΜΕΤΡΟ ΠΕΖΟΔΡΟΜΙΟΥ	SSL = STRUCTURAL SLAB LEVEL ΔΟΜΙΚΟ ΥΨΟΜΕΤΡΟ ΠΛΑΚΑΣ
	TOB = TOP OF BEAM ΔΟΜΙΚΟ ΥΨΟΜΕΤΡΟ ΠΑΝΩ ΜΕΡΟΥΣ ΔΟΚΟΥ
	TOP = TOP OF PARAPET ΔΟΜΙΚΟ ΥΨΟΜΕΤΡΟ ΠΑΝΩ ΜΕΡΟΥΣ ΣΤΗΘΑΙΟΥ

CODE ARCHITECTURE STUDIO
ARCHITECTS & ENGINEERS

MICHALIS NEOFYTOU
ARCHITECT N.T.U.A.-MA ARCHITECTURE

ΑΓΙΟΥ ΑΝΤΩΝΙΟΥ 6
NIKA TOWER FLAT 202
7102, ARADIPPOY
LARNACA-CYPRUS
TEL. 24534204 FAX. 24323019
EMAIL INFO@CA-STUDIO.COM

JOB TITLE : ΠΟΛΥΚΑΤΟΙΚΙΑ

OWNER : ΜΑΡΙΑ ΚΚΟΛΑ

SHEET TITLE : ΤΟΜΗ ΒΒ

DATE : ΜΑΡΤΗΣ 2021 A 13

SCALE :	1 : 100 @ A3	DESIGN	JOB NO
		E.N	437

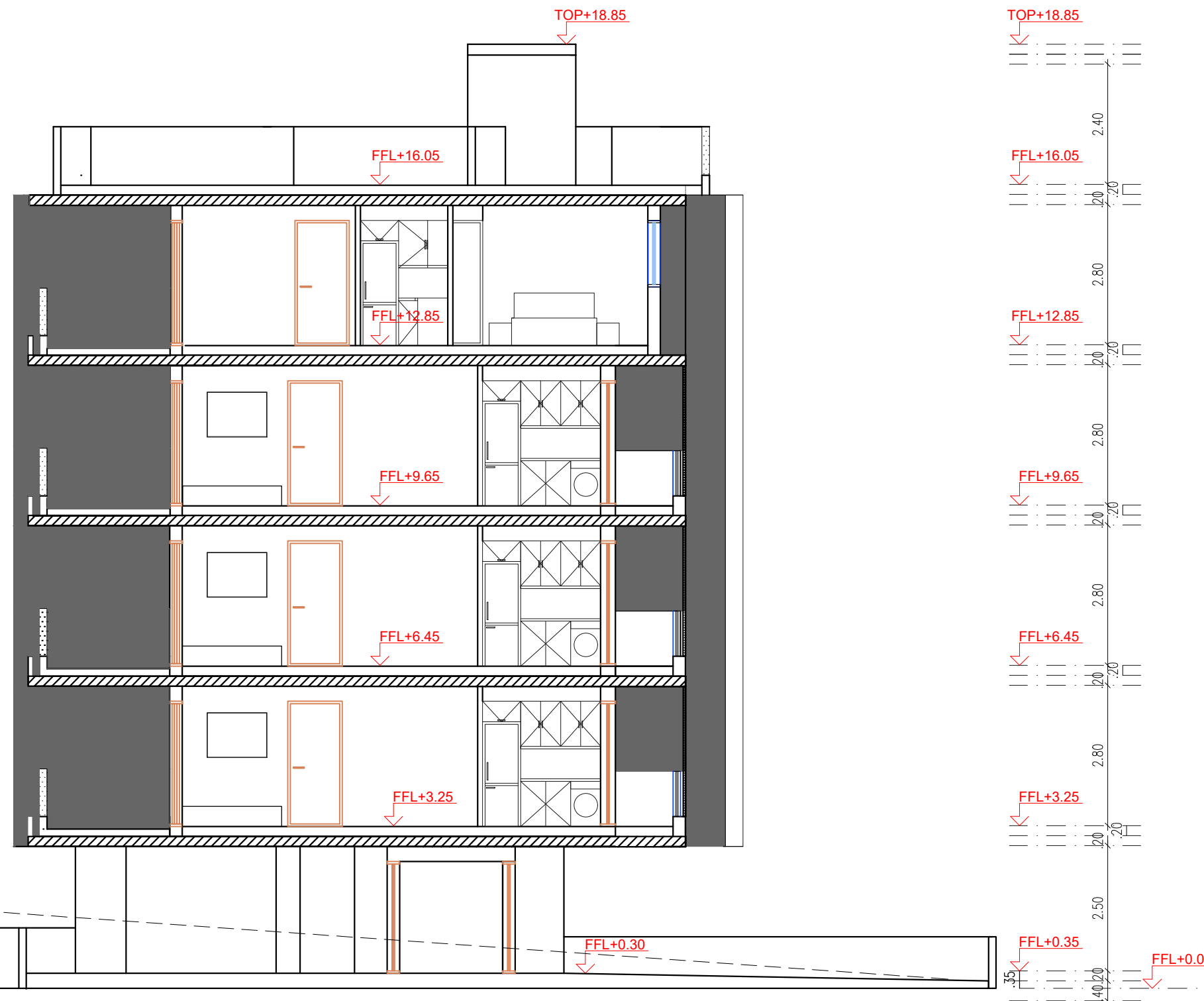

SECTION BB